

Inhoudsopgave

Drijfwerk Filter 01	14
Drijfwerkhuis 00	24
Handels & Kabels 02	68
Kappen 01	6
Koppel Asjes 01	18
Koppeling 02	10
Motor Flenzen 01	22
Pomp 01	40
Pomp Aansturing 01	44
Powersafe 03	8
Rem 00	36
Schakel Poken 01	74
Stickers 00	76
Stuur & Kabels 01	62
Stuurboom 01	58
Tandwielen 02	34
Wielas 01	52
Wielas Hydrauliek 00	54
Wielkoppeling 00	46
Parts Index	78

Code	Description	Notes
A.01.02.A0031_00	A01_00 - ACCESSORIES MACHINE / ENGINE	
A.01.02.A0031_01	A01_01 - ACCESSORIES MACHINE / ENGINE	
B.01.01.A0001_03	B01_03 - POWERSAFE CLUCH CONTROL	
C.01.01.A0001_02	C01_02 - CYLINDER AND POWERSAFE CLUTCH	
D.01.02.A0031_00	D01_00 - POWERSAFE FILTER AND UNIT	
D.01.02.A0031_01	D01_01 - POWERSAFE FILTER AND UNIT	
E.01.02.A0031_00	E01_00 - POWERSAFE CLUTHC HUBS	
E.01.02.A0031_01	E01_01 - POWERSAFE CLUTHC HUBS	
F.01.02.A0031_00	F01_00 - ENGINE FLANGES	
F.01.02.A0031_01	F01_01 - ENGINE FLANGES	
G.01.02.A0028_00	G01_00 - GEARBOX	
H.01.02.A0028_00	H01_00 - GEAR SHAFT CLUTCH	
H.01.02.A0028_01	H01_01 - GEAR SHAFT CLUTCH	
H.02.02.A0028_00	H02_00 - REFERENCE GEAR / SHAFT CLUTCH	
H.02.02.A0028_01	H02_01 - REFERENCE GEAR / SHAFT CLUTCH	
H.02.02.A0028_02	H02_02 - REFERENCE GEAR / SHAFT CLUTCH	
H.03.02.A0028_00	H03_00 - AUTOMATIC BRAKE	
H.04.02.A0028_00	H04_00 - PUMP ASSEMBLY	
H.04.02.A0028_01	H04_01 - PUMP ASSEMBLY	
H.05.02.A0028_00	H05_00 - PUMP CONTROL	
H.05.02.A0028_01	H05_01 - PUMP CONTROL	
I.01.02.A0028_00	I01_00 - CLUTCH STEERING	
I.02.02.A0028_00	I02_00 - WHEEL AXLE	
I.02.02.A0028_01	I02_01 - WHEEL AXLE	
I.03.02.A0028_00	I03_00 - DRIVE AXLE WHEELS	
J.01.02.A0028_00	J01_00 - STEERING	
J.01.02.A0028_01	J01_01 -	
K.01.02.A0028_00	K01_00 - CONTROL LEVERS	
K.01.02.A0028_01	K01_01 - CONTROL LEVERS	
L.01.02.A0028_00	L01_00 - HANDLEBAR CONTROLS	
L.01.02.A0028_01	L01_01 - HANDLEBAR CONTROLS	
L.01.02.A0028_02	L01_02 - ANDLEBAR CONTROLS	
M.01.02.A0028_00	M01_00 - AUCTION OF CONTROL	
M.01.02.A0028_01	M01_01 - AUCTION OF CONTROL	

Code **Description**

Notes

N.01.02.A0031_00 N01_00 - STICKERS

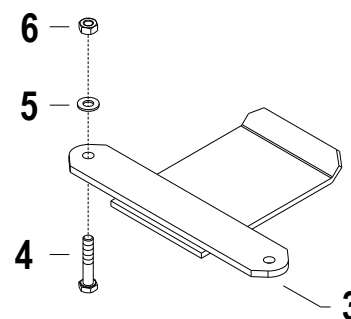
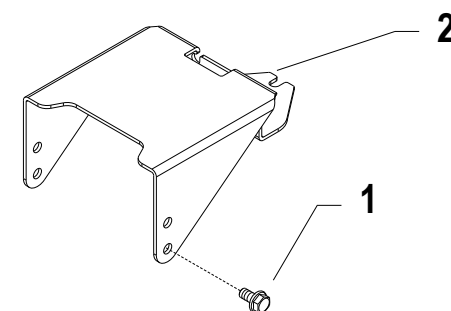
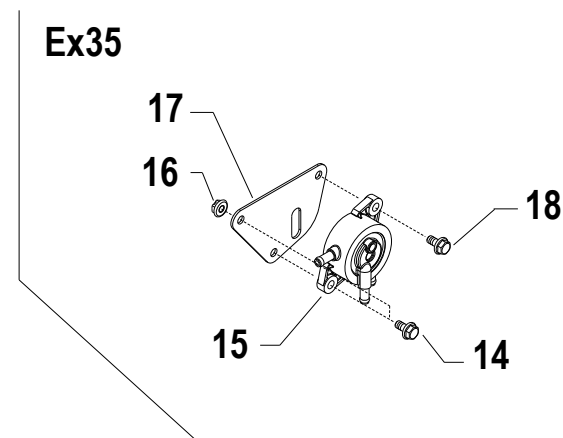
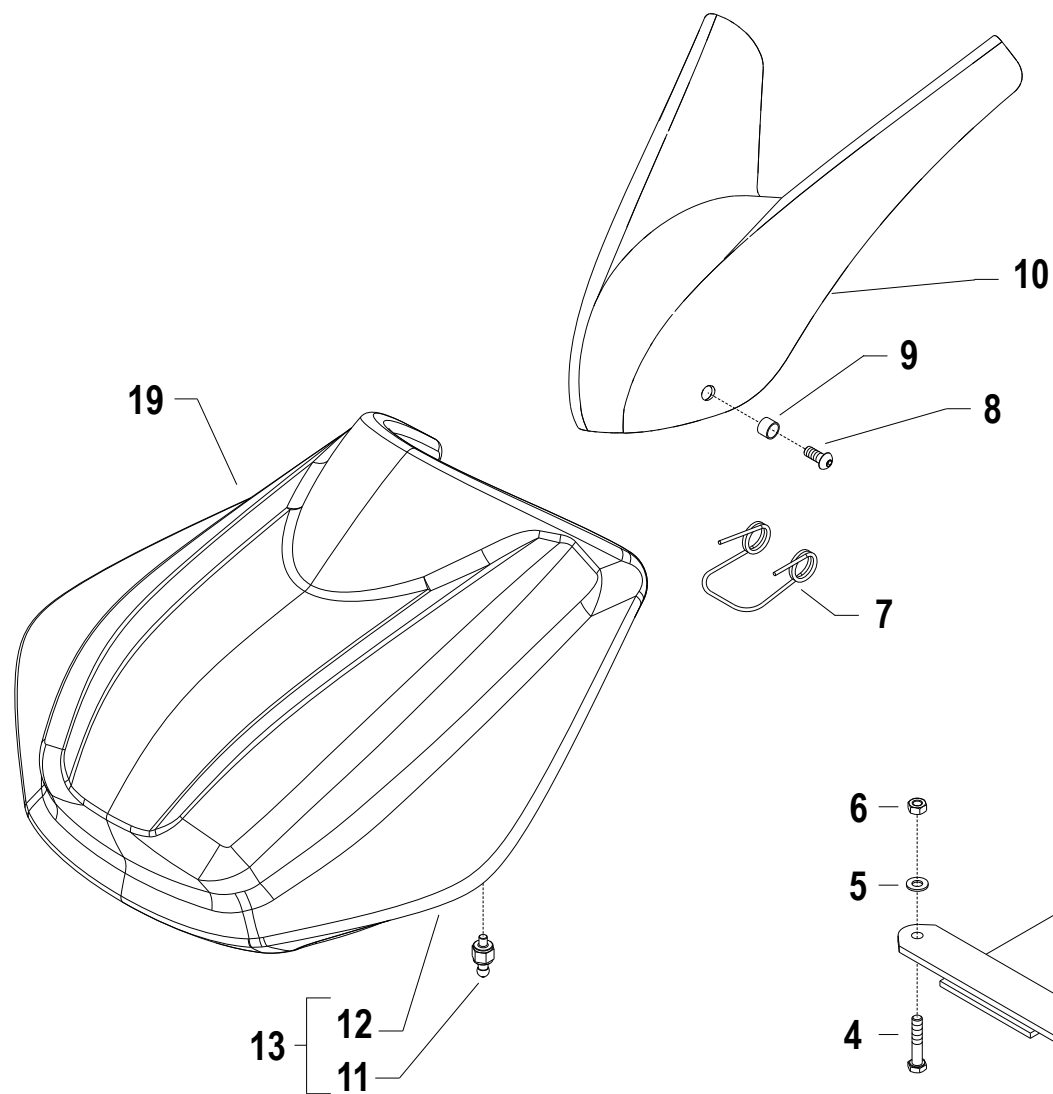

i = info - stop 2 sec. ★ = new part

Pos.	Code	Q.ty	Description	Notes
1	31112166		SCREW TE C/F M8X25 DIN 6921 8G	
2	56156528		TUNNEL	
3	56156119		SHIELD	EX35 - GX390A
3	59056111		SHIELD	L100AE
4	31112154		SCREW TE M8X40 UNI 5739 8G	
5	31411084		WASHER 8,4x17	
6	31241080		HEXAGON SELFLOCK NUT M8	
7	58056889		RETAINING SPRING	
8	31121005		SCREW TBCEI FLANG. M6X25	
9	56157555		TUBE	
10	590C0375		GUARD	
11	561C0373Z		CAP	
12	580C0370		CARENATURA CENTRALE IDRO	
13	590C0369		GUARD	
14	31112081		SCREW TE C/F M6X20 DIN 6921 8G	EX35
15	58156135		PUMP	EX35
16	31241065		SELFLOCK NUT M6	EX35
17	56156134H		CONNECTION	EX35
18	31112084		SCREW TE C/F M6X14 DIN 6921 8G	EX35
19	55252500		BODYWORK	560 HYWS HD

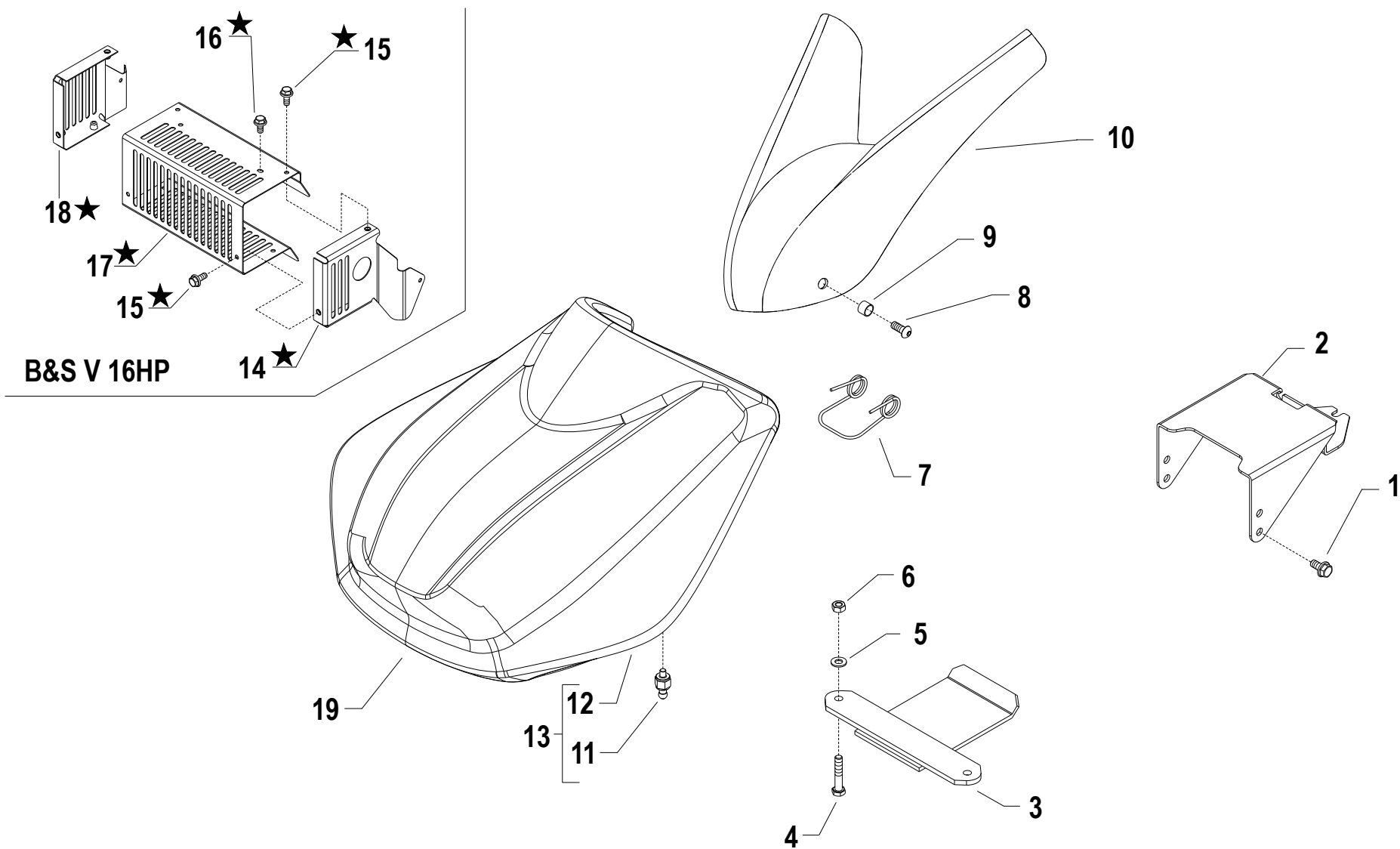

i = info - stop 2 sec. ★ = new part

Pos.	Code	Q.ty	Description	Notes
1	31112166		SCREW TE C/F M8X25 DIN 6921 8G	
2	56156528		TUNNEL	
3	56156119N		SHIELD	GX390 - B&S V 16 HP
3	59056111		SHIELD	L100AE
4	31112154		SCREW TE M8X40 UNI 5739 8G	L100AE
4	31112169		SCREW TE C/F M8X40 DIN 6921	GX390 - B&S V 16 HP
5	31411084		WASHER 8,4x17	L100AE
6	31241080		HEXAGON SELFLOCK NUT M8	L100AE
6	31241084		SELFLOCK NUT M8 6S	GX390 - B&S V 16 HP
7	58056889		RETAINING SPRING	
8	31121005		SCREW TBCEI FLANG. M6X25	
9	56157555		TUBE	
10	590C0375		GUARD	
11	561C0373Z		CAP	
12	580C0370		CARENATURA CENTRALE IDRO	
13	590C0369		GUARD	
14	590C0411		GUARD	
15	31112084		SCREW TE C/F M6X14 DIN 6921 8G	
16	31112084		SCREW TE C/F M6X14 DIN 6921 8G	
17	561C0410		PROTEZ.CENTRAL.MARMITTA VT grz	
18	590C0413		GUARD	
19	55252500		BODYWORK	

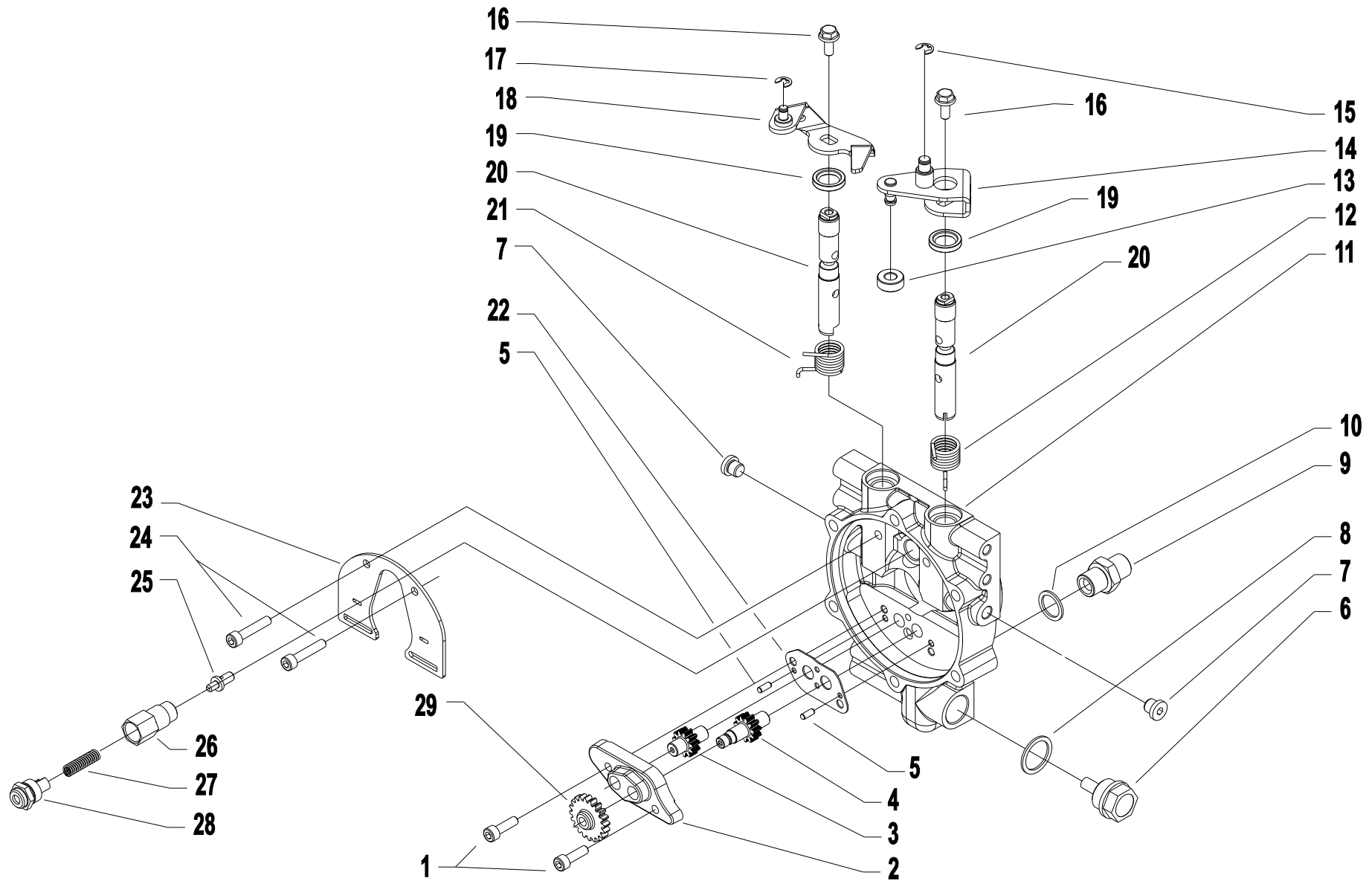

Pos.	Code	Q.ty	Description	Notes
1	31152063	1	SCREW TCEI M6X20 UNI 5931	
2	51156214	1	COVER	
3	52456217	1	DRIVEN GEAR	
4	52456223	1	GEAR	
5	34221040	1	CYLINDRICAL PLUG	
6	58170021	1	PLUG	
7	580C0041	1	PLUG	
8	F0844273090	1	GASKET 22X28X1,5 CU 99,5	
9	30000197	1	NIPPLE	
10	31480184	1	COPPER WASHER 16,7x22/1,5	
11	59256200	1	CLUTCH FLANGE	
12	58056222	1	SPRING	
13	55256228	1	ROLLER	
14	59056225Z	1	CLUTCH LEVER	
15	35211060	1	SEEGER RING	
16	31112084	1	SCREW TE C/F M6X14 DIN 6921 8G	
17	35211050	1	SEEGER RING	
18	59056298Z	1	LEVER	Replaces 59056230Z from serial 901289
19	38211400	1	OIL SEAL 14X22X4	
20	52456220	1	DISTRIBUTOR	
21	58056221	1	SPRING	
22	56356661	1	COUNTERWEIGHT	
23	56156224	1	SHIELD	
24	31152060	1	SCREW TCEI M6X30 UNI 5931	
25	56456657	1	VALVE	
26	56156658	1	VALVE SEAT	
27	58056683	1	SPRING	Replaces 58056192 from serial number 883609
28	56356242	1	PLUG	
29	52456235	1	PUMP GEAR	

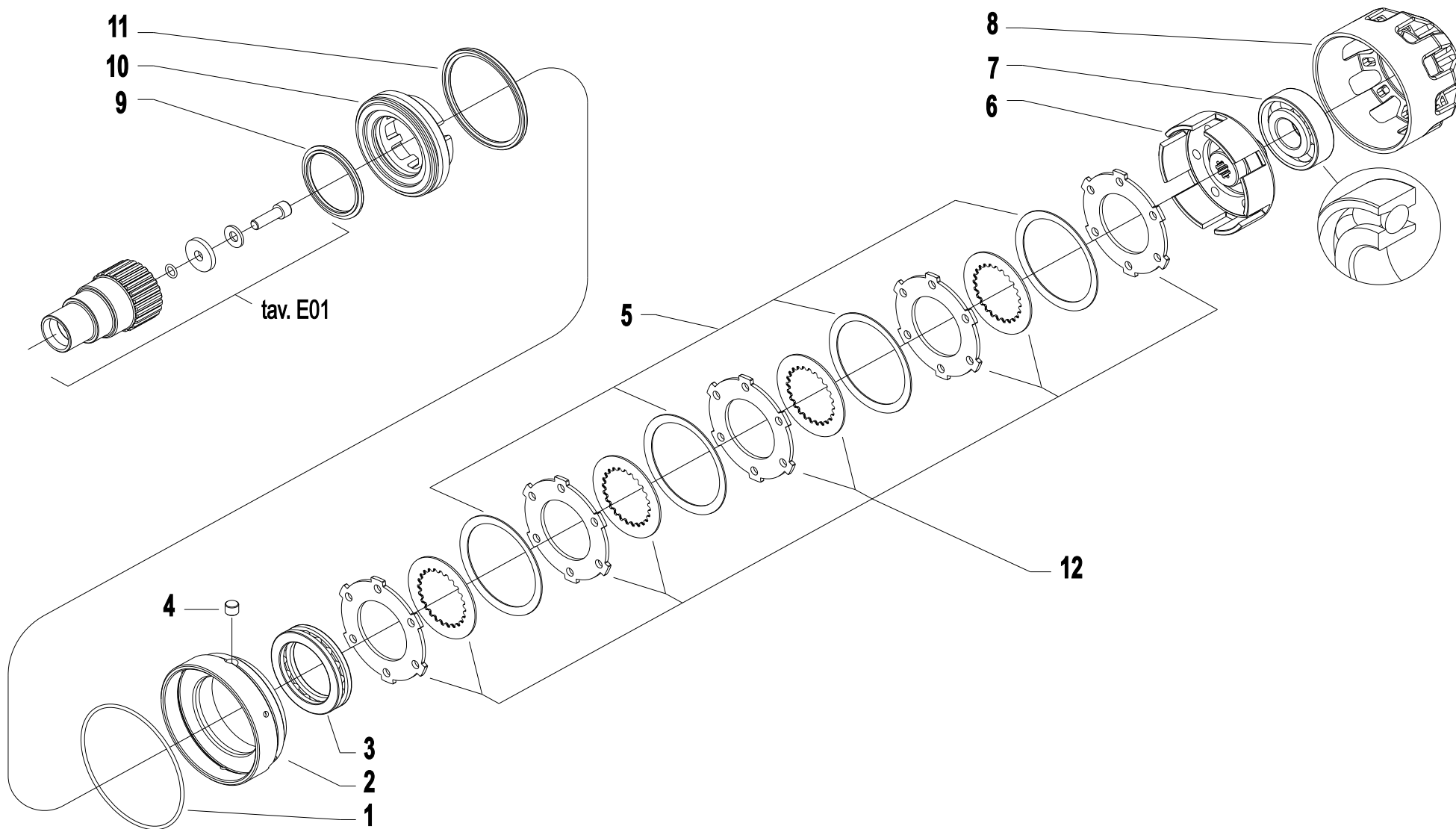

Pos.	Code	Q.ty	Description	Notes
1	38118859	1	O-RING	
2	56356216	1	RING	
3	37161500	1	BEARING	
4	56156247	1	PIN	
5	56556213	1	SPRING	
6	52456694	1	FRICTION BELL	Replaces 56356212 + 56356215 + 52456211
7	37141253	1	BEARING	
8	53156210	1	SUMP	
9	38120500	1	RING	
10	53156218	1	PISTON	
11	38140850	1	RING	
12	59256693	1	9 DISC CLUTCH	Replaces 56356212 + 56356215 + 52456211

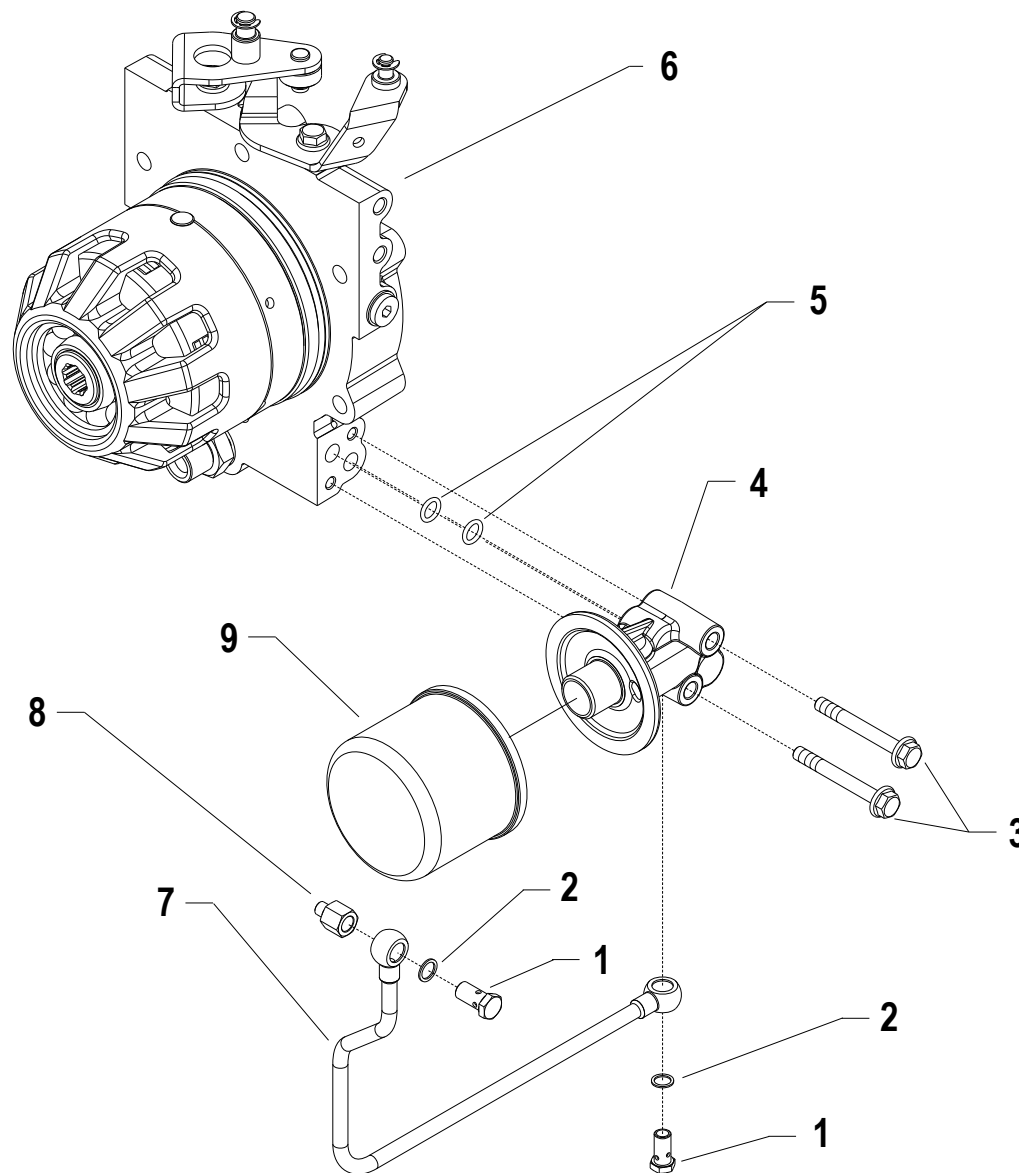

i = info - stop 2 sec. ★ = new part

Pos.	Code	Q.ty	Description	Notes
1	F0843109020		PIPE FITTING	
2	31480184		COPPER WASHER 16,7x22/1,5	
3	31112099		SCREW TE C/F M6X50 DIN 6921 8G	
4	53156659		CONNECTION	
5	38110873		O-RING	
6	59256037		CLUTCH FOR POWERSAFE Q25.4 (3/8)	EX35 - GX390A
6	59256038		POWERSAFE CLUTCH	L100
7	590C0219Z		SUCTION PIPE	
8	581C0225		REDUCTION	
9	580C0268		FILTER	

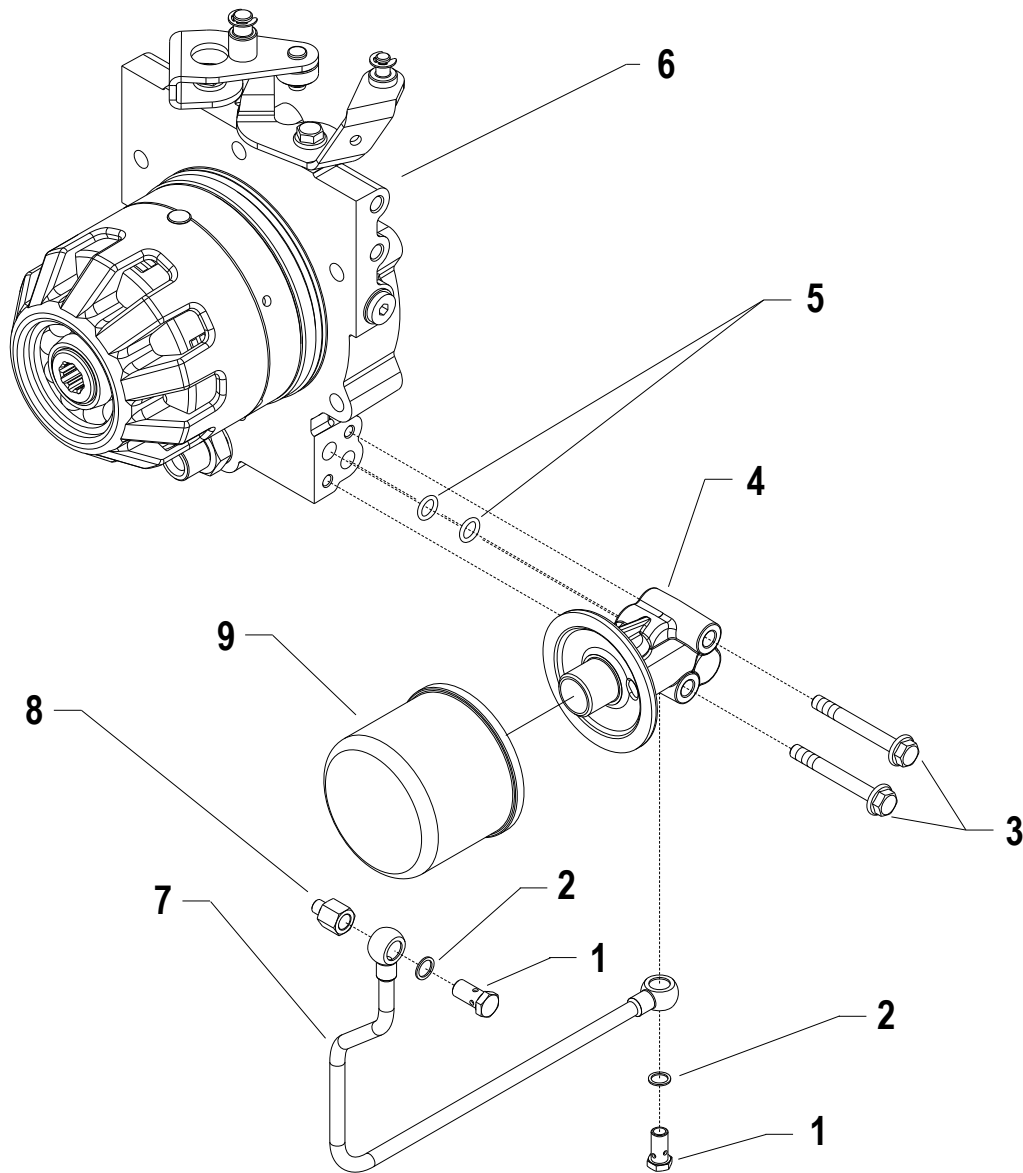

i = info - stop 2 sec. ★ = new part

Pos.	Code	Q.ty	Description	Notes
1	F0843109020		PIPE FITTING	
2	31480184		COPPER WASHER 16,7x22/1,5	
3	31112099		SCREW TE C/F M6X50 DIN 6921 8G	
4	53156659		CONNECTION	
5	38110873		O-RING	
6	59256037		CLUTCH FOR POWERSAFE Q25.4 (3/8)	GX390A
6	59256038		POWERSAFE CLUTCH	L100
6	59256040		GR.FRIZ.POWERSAFE Q25,4 VT	
7	590C0219Z		SUCTION PIPE	
8	581C0225		REDUCTION	
9	580C0268		FILTER	

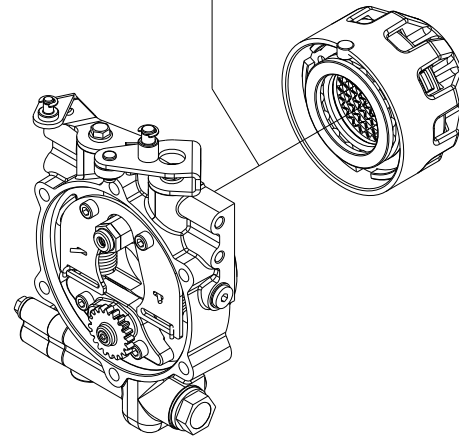
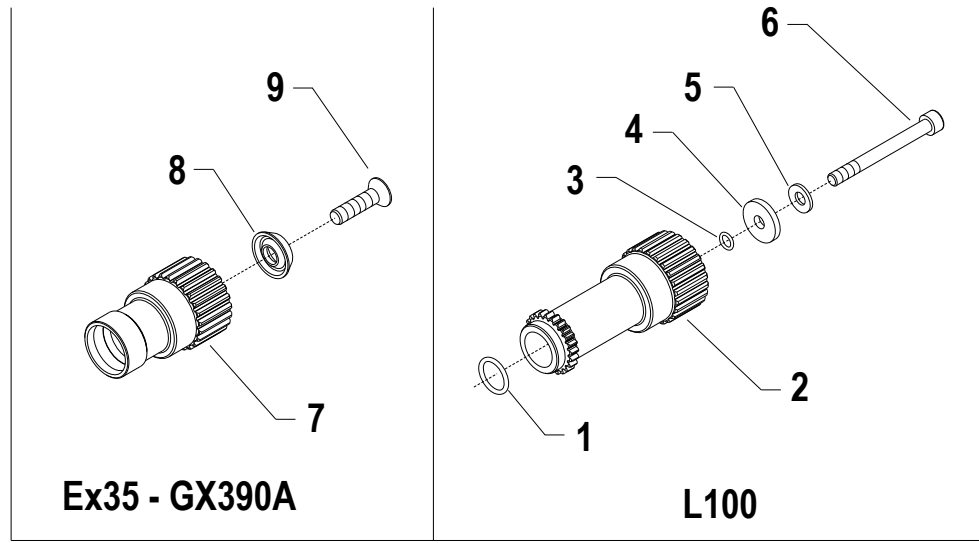

i = info - stop 2 sec. ★ = new part

Pos.	Code	Q.ty	Description	Notes
9	31100031		SCREW TSVEI 3/8-24X1 1/2 UNF 8G	
6	31152090		SCREW TCEI M8x80 UNI5931	
5	31421083		WASHER	
3	38110675		O-RING	
1	38111872		O-RING	
7	52456233		HUB	
2	52456245		HUB	
4	56156288Z		SPECIAL WASHER SP.4	
8	56556282		WASHER D.25,4	

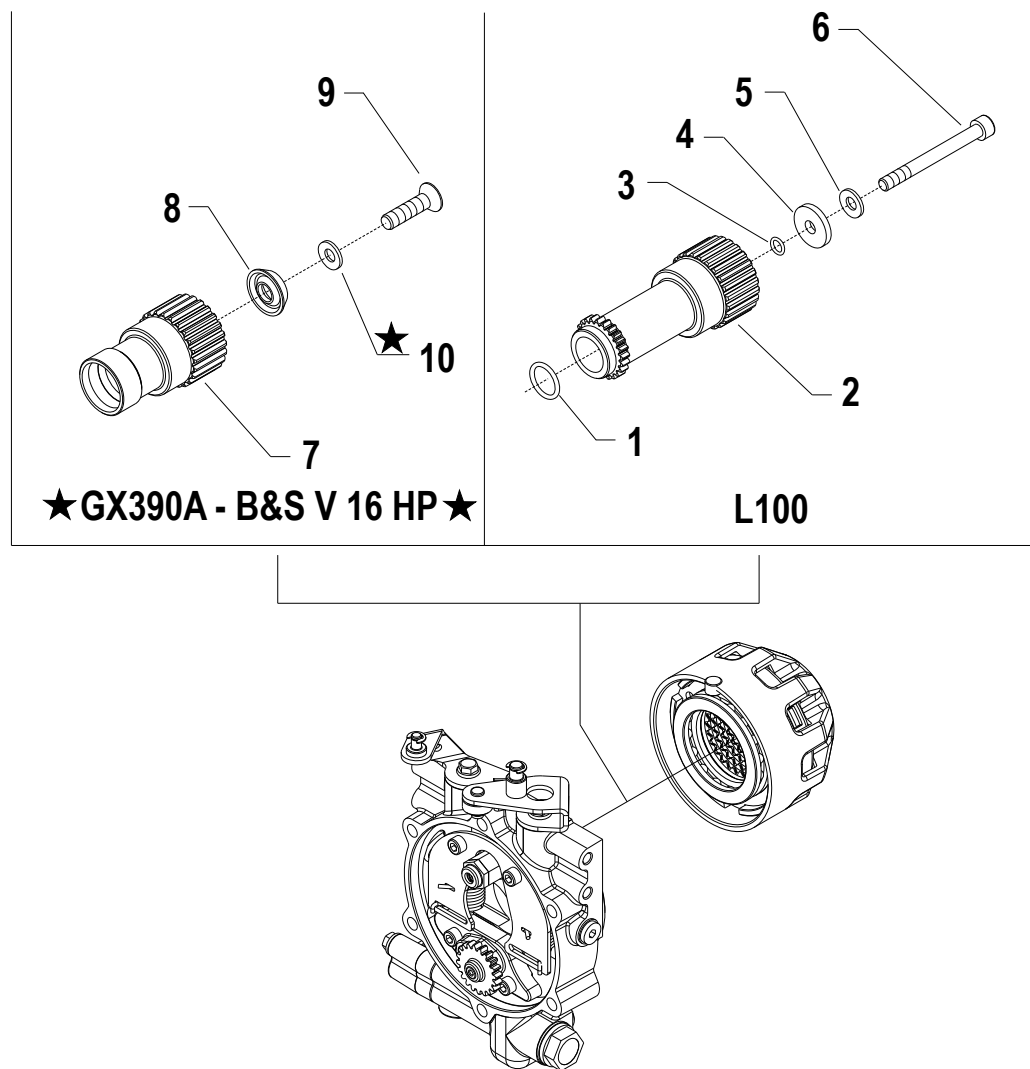

i = info - stop 2 sec. ★ = new part

Pos.	Code	Q.ty	Description	Notes
1	38111872		O-RING	
2	52456245		HUB	
3	38110675		O-RING	
4	56156288Z		SPECIAL WASHER SP.4	
5	31421083		WASHER	
6	31152090		SCREW TCEI M8x80 UNI5931	
7	52456233		HUB	
8	561C0421		WASHER	B&S V 16 HP
8	56556282		WASHER D.25,4	
9	31100025		SCREW	B&S V 16 HP
9	31100031		SCREW TSVEI 3/8-24X1 1/2 UNF 8G	
10	31421101		WASHER	B&S V 16 HP

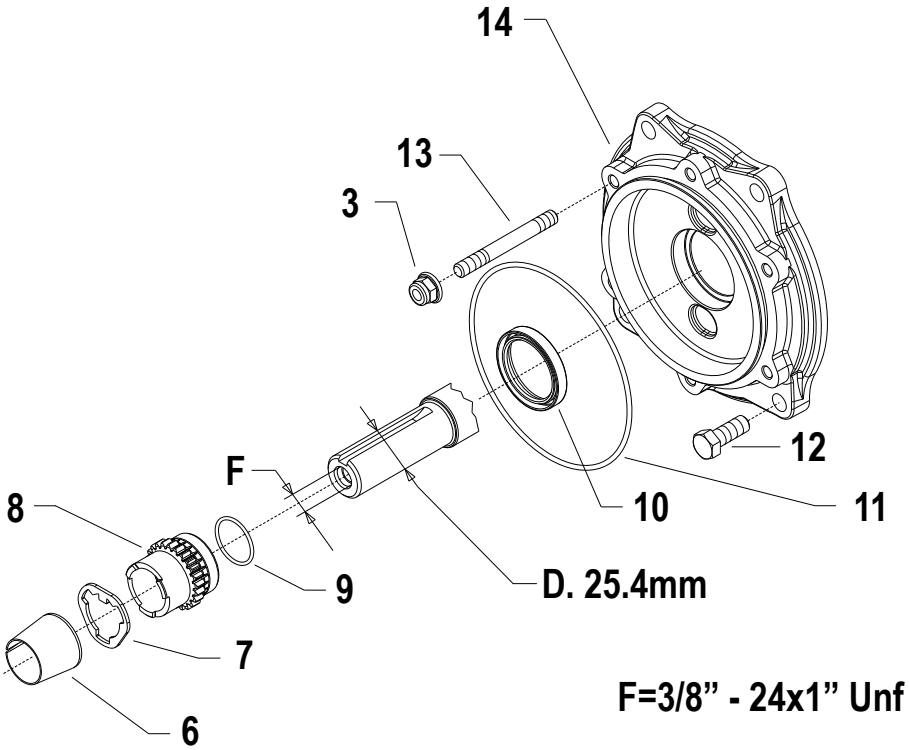

Ex35 - GX390A

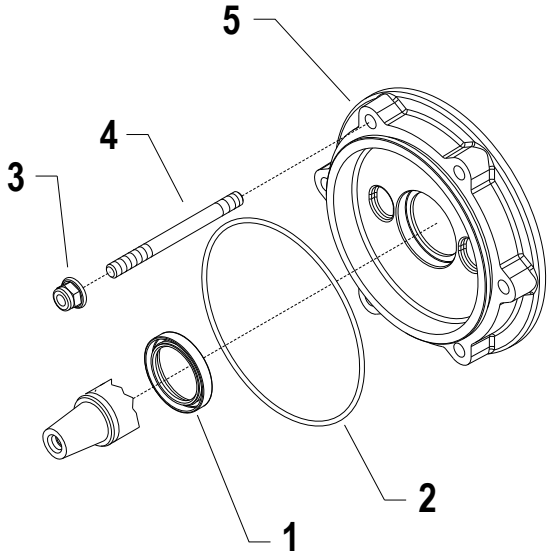

L100



i = info - stop 2 sec. ★ = new part

Pos.	Code	Q.ty	Description	Notes
1	38213202		OIL SEAL 32X45X7	
2	38119823		O-RING	
3	31241083		SELFLOCK NUT M8	
4	31312097		STUD BOLT	
5	53156207		ENGINE FLANGE	
6	56156281		CENTRING BUSH	
7	56356239		FEEDER Q25	
8	52456352		PUMP GEAR	
9	F0803075500		O-RING	
10	38213500		OIL SEAL 35X47X7	
11	38119823		O-RING	
12	31100015		SCREW TE 3/8X1	
13	31312073		STUD BOLT	
14	53156205		ENGINE FLANGE	

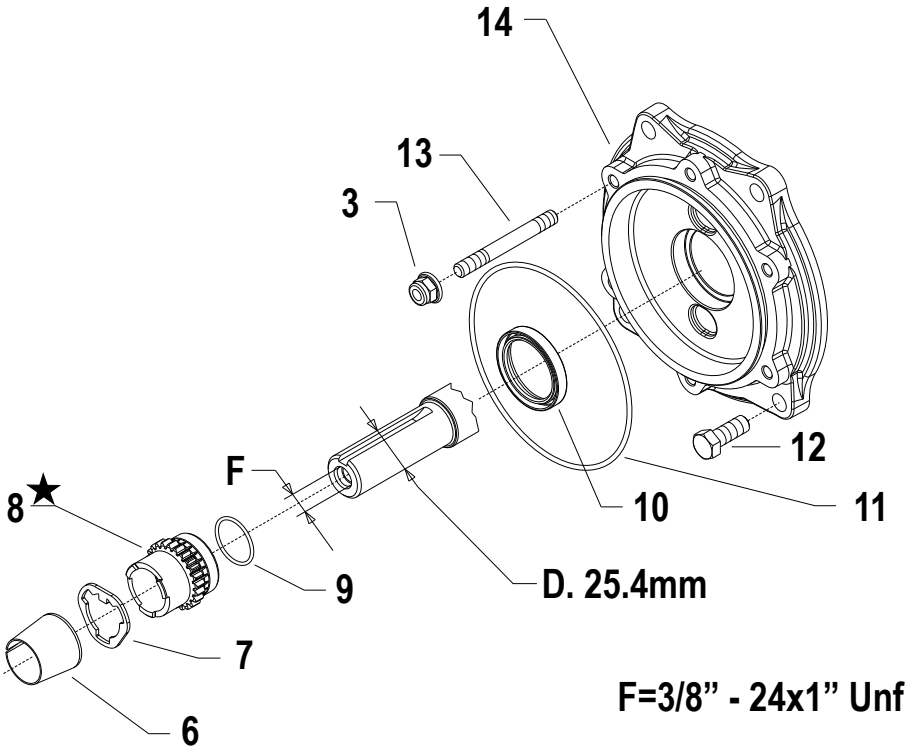

Gx390★- B&S V 16 HP★

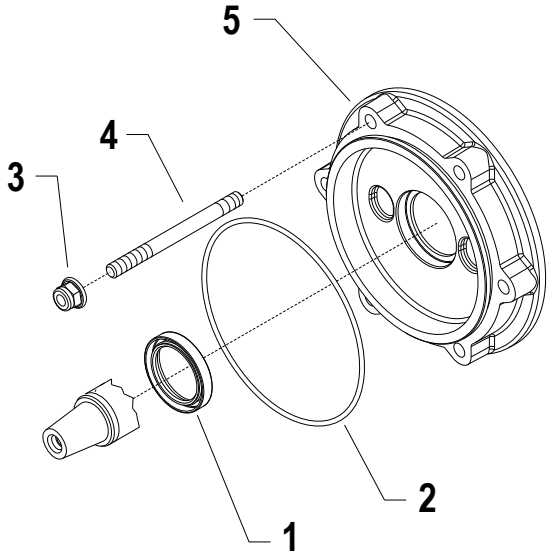

L100



i = info - stop 2 sec. ★ = new part

Pos.	Code	Q.ty	Description	Notes
1	38213202		OIL SEAL 32X45X7	
2	38119823		O-RING	
3	31241083		SELFLOCK NUT M8	
4	31312097		STUD BOLT	
5	53156207		ENGINE FLANGE	
6	56156281		CENTRING BUSH	
7	56356239		FEEDER Q25	
8	52456236		PUMP GEAR	GX390A
8	52456363		PUMP GEAR	B&S V 16 HP
9	F0803075500		O-RING	
10	38213500		OIL SEAL 35X47X7	
11	38119823		O-RING	
12	31100015		SCREW TE 3/8X1	
13	31312073		STUD BOLT	
14	53156205		ENGINE FLANGE	

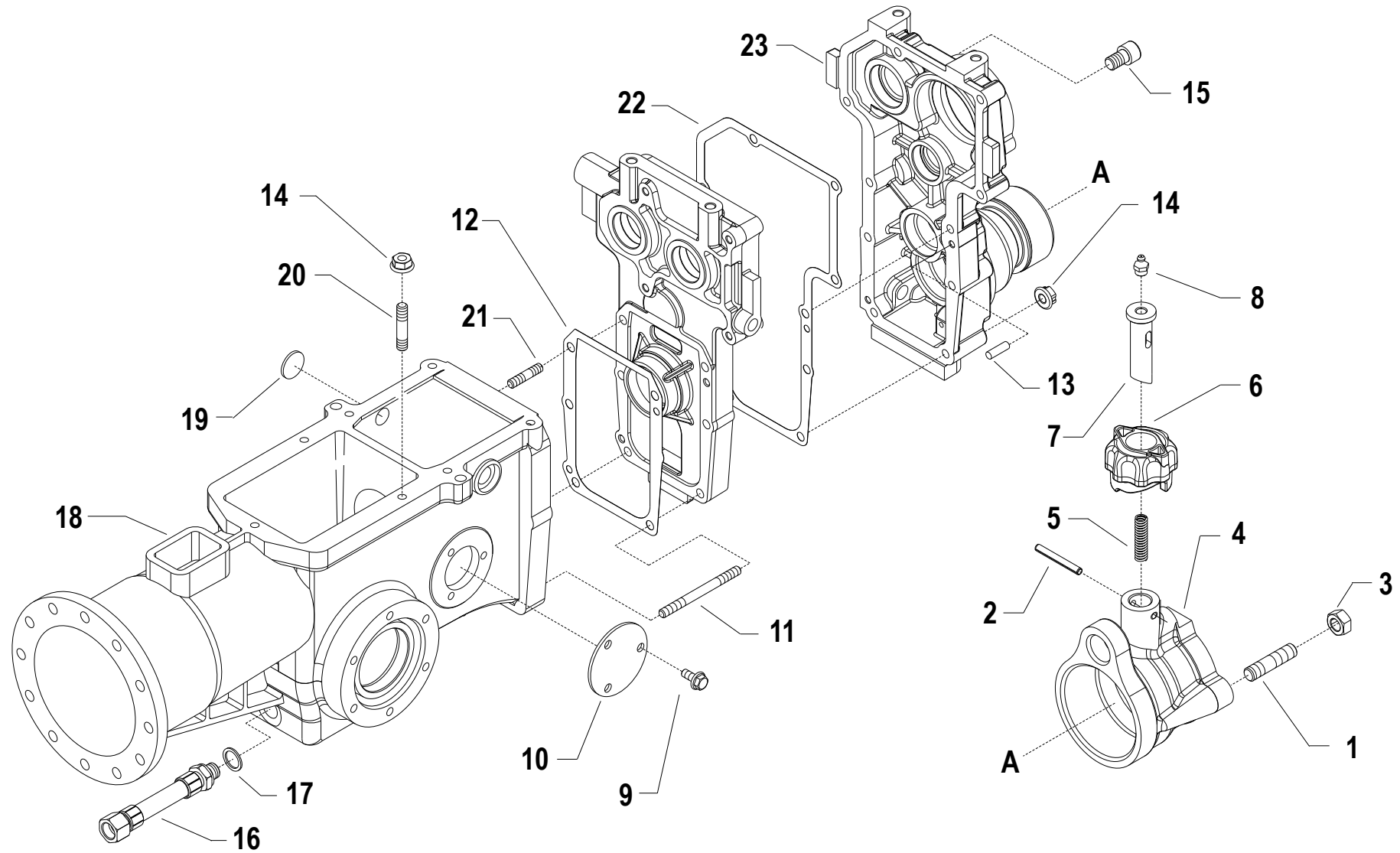

i = info - stop 2 sec. ★ = new part

Pos.	Code	Q.ty	Description	Notes
1	31312124		STUD BOLT	
2	34213065		ROLL PIN	
3	31241124		SELFLOCK NUT M12x1,25	
4	51156710N		ATTACCO ATTREZZI 750/2 mr	
5	58056646		SPRING	
6	552C0017		KNOB	
7	561C0013Z		STAKE	
8	30000001		LUBRICATOR M10	
9	31112083		SCREW M6X12	
10	56147520Z		COVER	
11	31312097		STUD BOLT	
12	58056671		GASKET	
13	58043053		CYLINDRICAL PLUG	
14	31241084		SELFLOCK NUT M8 6S	
15	31152150		SCREW TCEI M16X25 UNI 5931	
16	59056244		SUCTION PIPE	
17	31480184		COPPER WASHER 16,7x22/1,5	
18	53156202N		BOX CASING	
19	30040133Z		PLUG 22 DIN 470	
20	31312078		STUD BOLT M8X32X14X14	
21	31312090		STUD BOLT	
22	580C0148		FLANGE GASKET	
23	511C0151		REAR COVER	

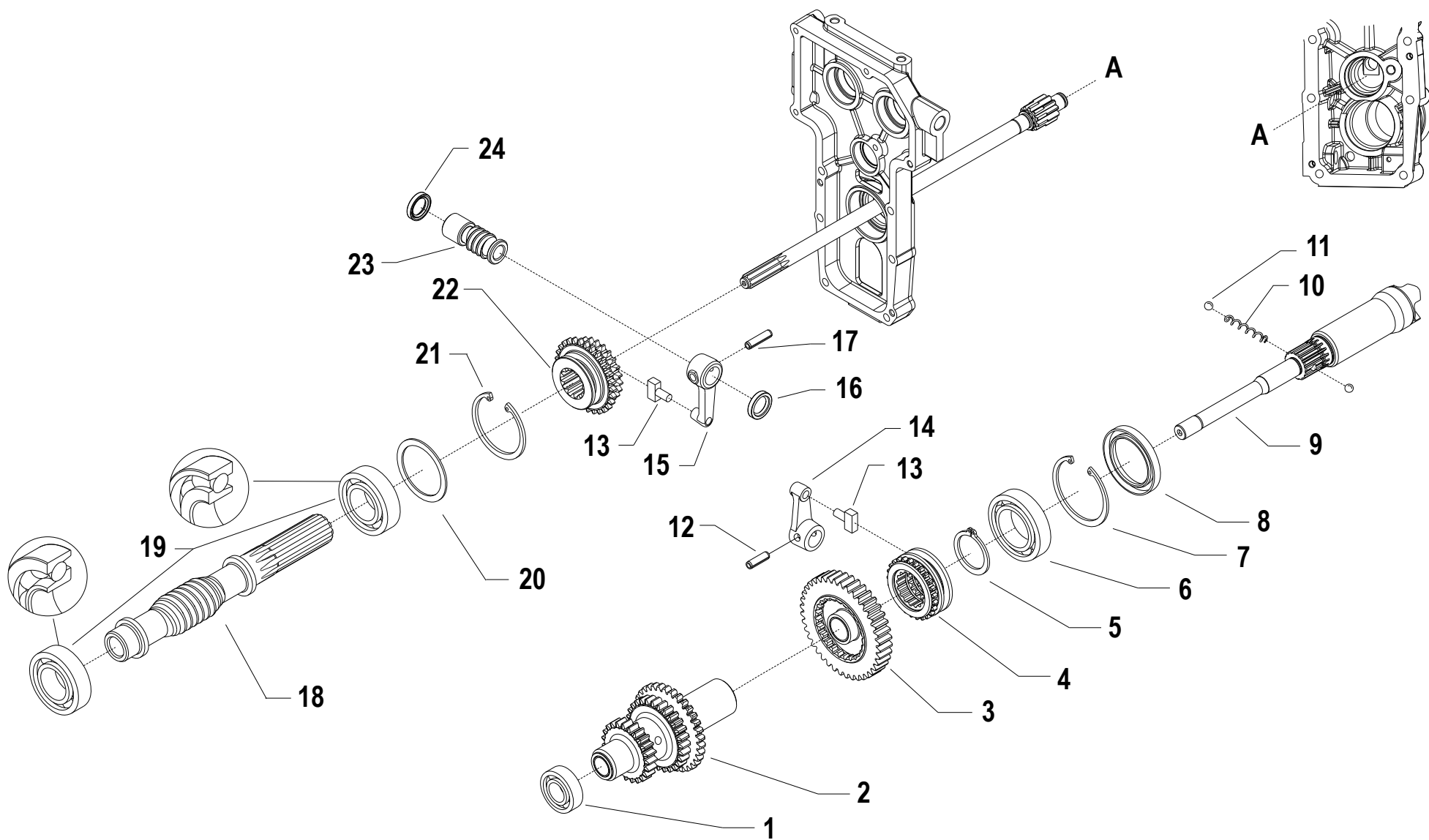

i = info - stop 2 sec. ★ = new part

Pos.	Code	Q.ty	Description	Notes
1	37111150		BEARING	
2	590C0165		TRIPLE GEAR	
3	590C0168		GEAR	
4	52456706		PTO COUPLING	
5	35121031		SEEGER RING	
6	37112229		BEARING	
7	35111055		SEEGER RING	
8	38214201		OIL SEAL 42X56X7	
9	524C0167		PTO SHAFT	
10	58056391		SPRING	
11	37910832		BALL 1/4	
12	34213061		ROLL PIN	
13	58043086		SHOE	
14	52456390		LEVER	
15	52456389		LEVER	
16	38211400		OIL SEAL 14X22X4	
17	34213060		ROLL PIN	
18	56456479		SCREW	
19	37141250		BEARING	
20	56356328		ADJUSTING RING SP=1,5	
20	56356329		ADJUSTING RING SP=1,6	
20	56356330		ADJUSTING RING SP=1,7	
20	56356331		ADJUSTING RING SP=1,8	
21	35111053		SEEGER RING I 52 UNI 7438	
22	524C0227		SLIDING HYDRO	
23	564C0226		DENTIERA	
24	38211400		OIL SEAL 14X22X4	

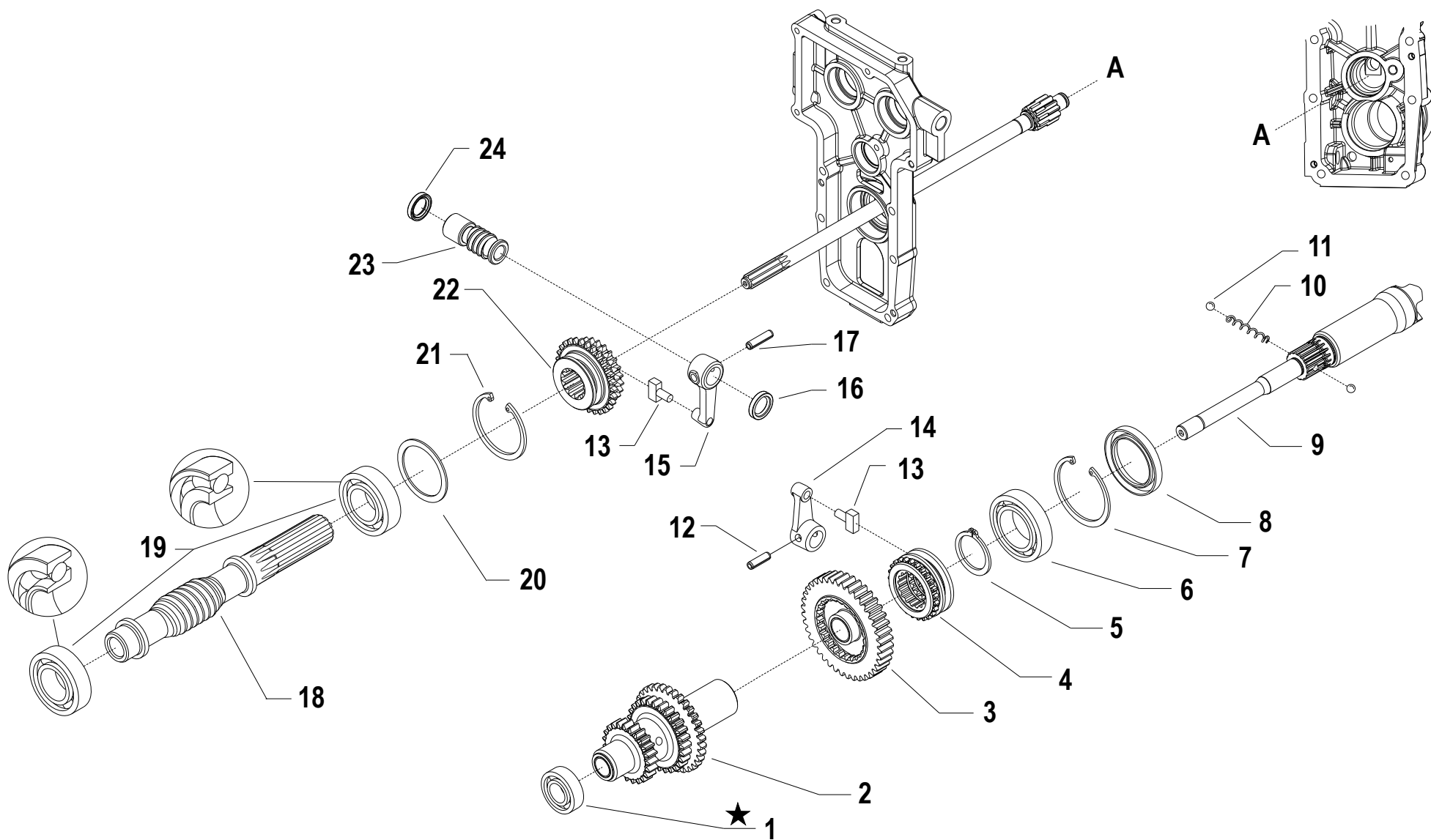

i = info - stop 2 sec. ★ = new part

Pos.	Code	Q.ty	Description	Notes
1	37111151		BEARING	REPLACES 37111150
2	590C0165		TRIPLE GEAR	
3	590C0168		GEAR	
4	52456706		PTO COUPLING	
5	35121031		SEEGER RING	
6	37112229		BEARING	
7	35111055		SEEGER RING	
8	38214201		OIL SEAL 42X56X7	
9	524C0167		PTO SHAFT	
10	58056391		SPRING	
11	37910832		BALL 1/4	
12	34213061		ROLL PIN	
13	58043086		SHOE	
14	52456390		LEVER	
15	52456389		LEVER	
16	38211400		OIL SEAL 14X22X4	
17	34213060		ROLL PIN	
18	56456479		SCREW	
19	37141250		BEARING	
20	56356328		ADJUSTING RING SP=1,5	
20	56356329		ADJUSTING RING SP=1,6	
20	56356330		ADJUSTING RING SP=1,7	
20	56356331		ADJUSTING RING SP=1,8	
21	35111053		SEEGER RING I 52 UNI 7438	
22	524C0227		SLIDING HYDRO	
23	564C0226		DENTIERA	
24	38211400		OIL SEAL 14X22X4	

SERIAL
START
955034

H01_01 - GEAR SHAFT CLUTCH

CODE REV

H.01.02.A0028_01

Pos.	Code	Q.ty	Description	Notes
1	35121022		SEEGER RING	
2	563C0200		WASHER	
3	524C0162		LAY GEAR	
4	37111253		BEARING	
5	532C0152		HYDRO FLANGE	
6	37112229		BEARING	
7	590C0164		DEFLECTION SHAFT	
8	524C0160		OUTPUT GEAR	
9	524C0163		HYDRO FIRST SHAFT	
10	31112210		SCREW TE M10X20 UNI 5739	
11	31421101		WASHER	
12	31312086		STUD BOLT M8X56X20X14	
13	37111152		BEARING	
14	35211120		SEEGER RING	
15	31241084		SELFLOCK NUT M8 6S	
16	31312089		STUD BOLT M8x52x14x18	
17	31312079		STDU N	
18	37111150		BEARING	
19	524C0159		IDLE PUMP GEAR	
20	37111200		BEARING	
21	524C0158		IDLE ENGINE GEAR	
22	F0801310000		RING	
23	563C0218		WASHER	

Pos.	Code	Q.ty	Description	Notes
1	35121022		SEEGER RING	
2	563C0200		WASHER	
3	524C0162		LAY GEAR	
4	37111253		BEARING	
5	532C0152		HYDRO FLANGE	
6	37112229		BEARING	
7	590C0164		DEFLECTION SHAFT	
8	524C0160		OUTPUT GEAR	
9	524C0163		HYDRO FIRST SHAFT	
10	31112210		SCREW TE M10X20 UNI 5739	
11	31421101		WASHER	
12	31312086		STUD BOLT M8X56X20X14	
13	37111152		BEARING	
14	35211120		SEEGER RING	
15	31241084		SELFLOCK NUT M8 6S	
16	31312089		STUD BOLT M8x52x14x18	
17	31312079		STDU N	
18	37111151		BEARING	REPLACES 37111150
19	524C0159		IDLE PUMP GEAR	
20	37111200		BEARING	
21	524C0158		IDLE ENGINE GEAR	
22	F0801310000		RING	
23	563C0218		WASHER	

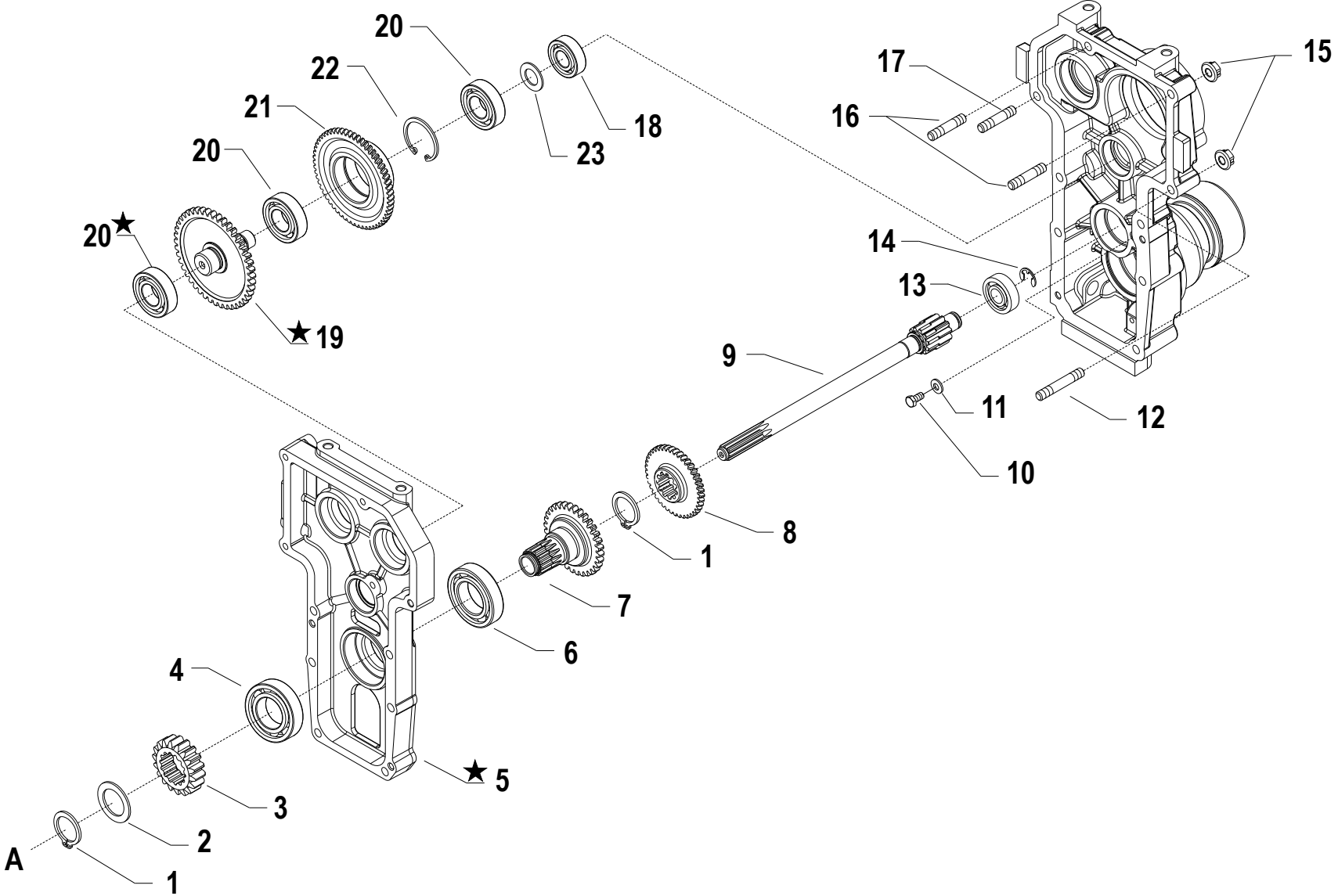

i = info - stop 2 sec. ★ = new part

Pos.	Code	Q.ty	Description	Notes
1	35121022		SEEGER RING	
2	563C0200		WASHER	
3	524C0162		LAY GEAR	
4	37111253		BEARING	
5	532C0439		FLANGE	REPLACES 532C0152 + 524C0159 + 37111150
6	37112229		BEARING	
7	590C0164		DEFLECTION SHAFT	
8	524C0160		OUTPUT GEAR	
9	524C0163		HYDRO FIRST SHAFT	
10	31112210		SCREW TE M10X20 UNI 5739	
11	31421101		WASHER	
12	31312086		STUD BOLT M8X56X20X14	
13	37111152		BEARING	
14	35211120		SEEGER RING	
15	31241084		SELFLOCK NUT M8 6S	
16	31312089		STUD BOLT M8x52x14x18	
17	31312079		STDU N	
18	37111151		BEARING	
19	524C0445		GEAR	REPLACES 532C0152 + 524C0159 + 37111150
20	37111200		BEARING	
21	524C0158		IDLE ENGINE GEAR	
22	F0801310000		RING	
23	563C0218		WASHER	

SERIAL
START
965637

H02_02 - REFERENCE GEAR / SHAFT CLUTCH

CODE REV
H.02.02.A0028_02

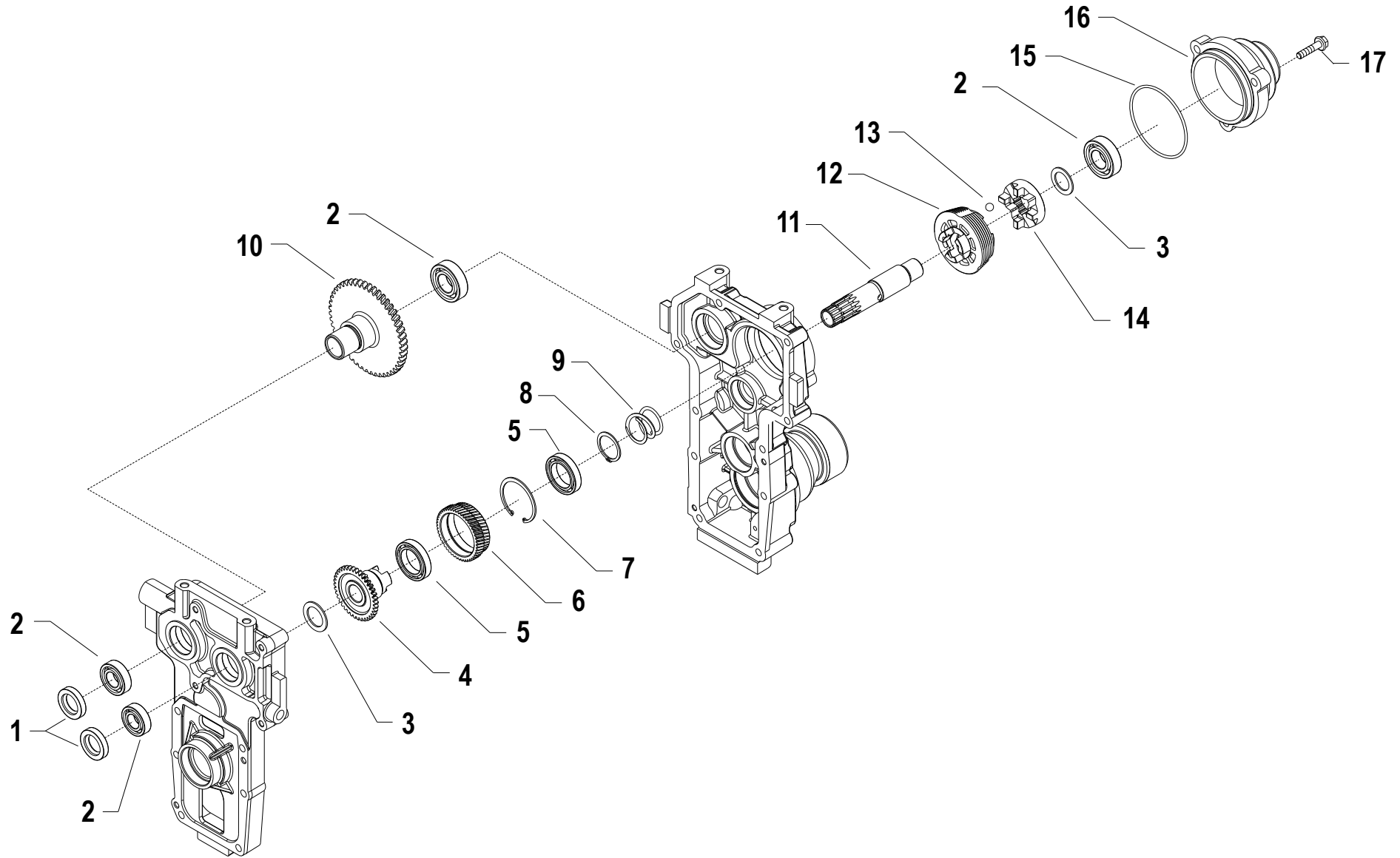

i = info - stop 2 sec. ★ = new part

Pos.	Code	Q.ty	Description	Notes
1	38212001		OIL SEAL 20X35X7	
2	37111200		BEARING	
3	563C0200		WASHER	
4	524C0156		HYDRO ENGINE GEAR	
5	37111362		BEARING 61908 (40x62x12)SKF	
6	524C0157		LAY GEAR	
7	35111062		SEEGER RING	
8	F0801275000		SEEGER RING	
9	580C0374		SPRING	
10	590C0293		PUMP GEAR	
11	590C0292		CRANK SHAFT	
12	541C0246		CONE	
13	37911032		BALL 5/16	
14	524C0245		HYDRO BREAK COUPLING	
15	38117587		O-RING	
16	524C0244N		BRAKE BELL FLANGE	
17	31112165		SCREW TE C/F M8X35 DIN 6921 8G	

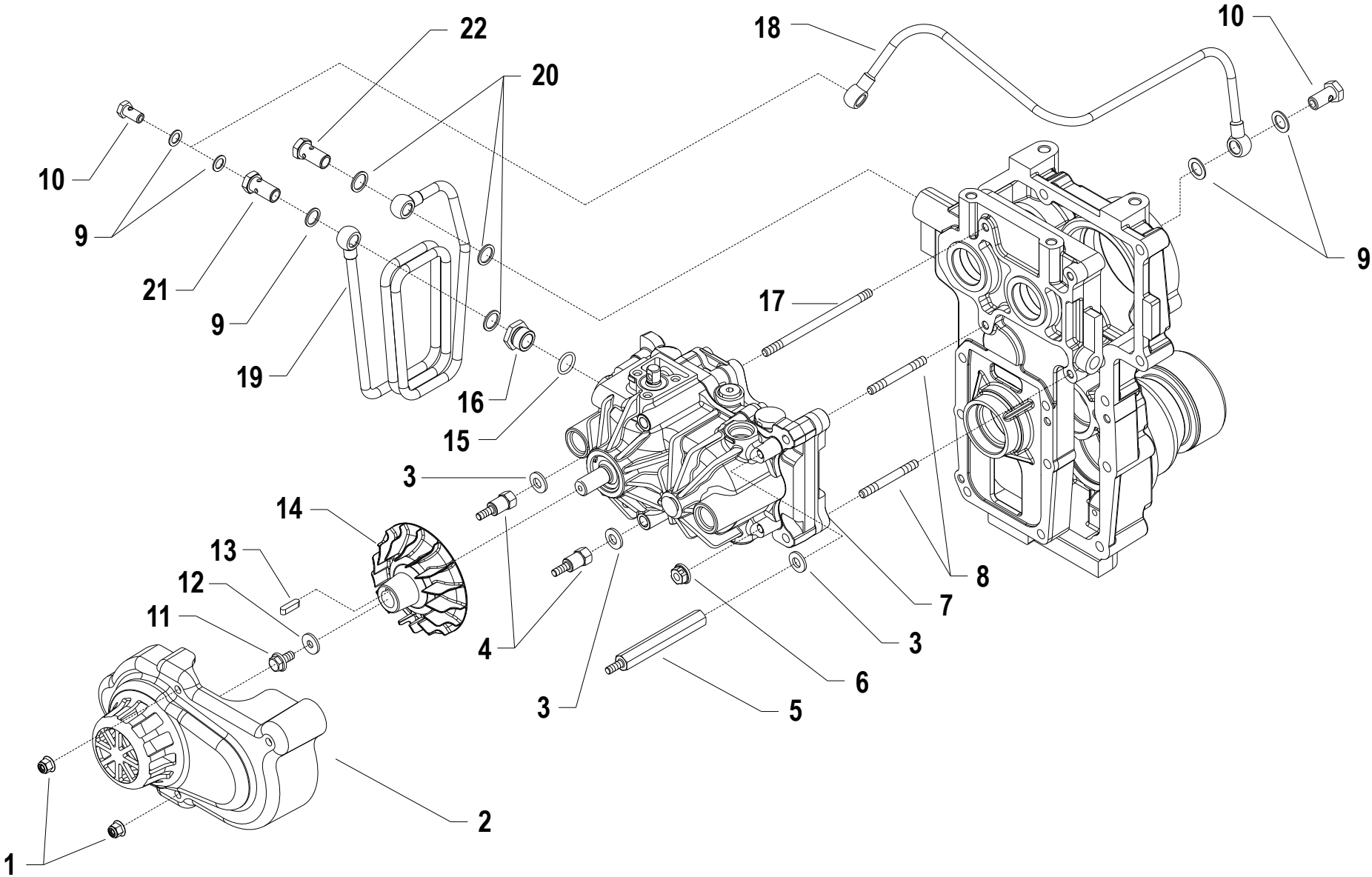

i = info - stop 2 sec. ★ = new part

Pos.	Code	Q.ty	Description	Notes
1	31241066		SELFLOCK M6 FL NY DIN 6926	
2	552C0154		SUMP	
3	31421083		WASHER	
4	563C0173Z		SMALL COLUMN	
5	563C0174		SMALL COLUMN	
6	31241084		SELFLOCK NUT M8 6S	
7	581C0290		GR. KANZAKI KHS-13JH	
8	580C0224Z		STUD BOLT	
9	31480180		COPPER WASHER 10,2x16/1	
10	58192747		PIPE FITTING	
11	31112083		SCREW M6X12	
12	31411066		WASHER 6,6x18	
13	34321050		KEY 5X5X20	
14	552C0153		PIPE	
15	38111872		O-RING	
16	561C0196Z		REDUCTION	
17	580C0223Z		STUD BOLT	
18	590C0128Z		PIPE	
19	590C0194Z		RADIATOR	
20	31480184		COPPER WASHER 16,7x22/1,5	
21	580C0149Z		SCREW	
22	F0843109020		PIPE FITTING	

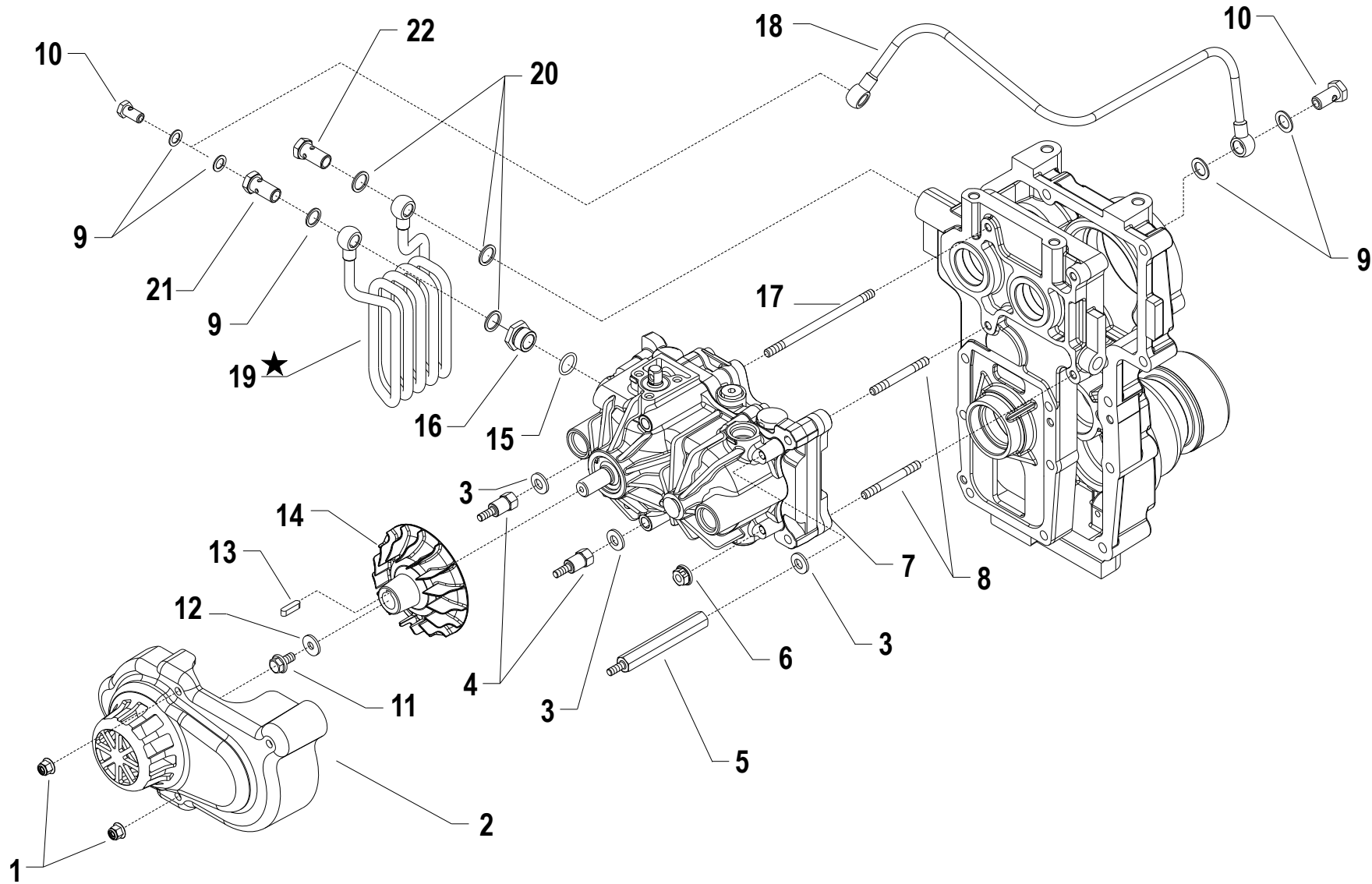

i = info - stop 2 sec. ★ = new part

Pos.	Code	Q.ty	Description	Notes
1	31241066		SELFLOCK M6 FL NY DIN 6926	
2	552C0154		SUMP	
3	31421083		WASHER	
4	563C0173Z		SMALL COLUMN	
5	563C0174		SMALL COLUMN	
6	31241084		SELFLOCK NUT M8 6S	
7	581C0290		GR. KANZAKI KHS-13JH	
8	580C0224Z		STUD BOLT	
9	31480180		COPPER WASHER 10,2x16/1	
10	58192747		PIPE FITTING	
11	31112083		SCREW M6X12	
12	31411066		WASHER 6,6x18	
13	34321050		KEY 5X5X20	
14	552C0153		PIPE	
15	38111872		O-RING	
16	561C0196Z		REDUCTION	
17	580C0223Z		STUD BOLT	
18	590C0128Z		PIPE	
19	590C0417Z		RADIATOR	
20	31480184		COPPER WASHER 16,7x22/1,5	
21	580C0149Z		SCREW	
22	F0843109020		PIPE FITTING	

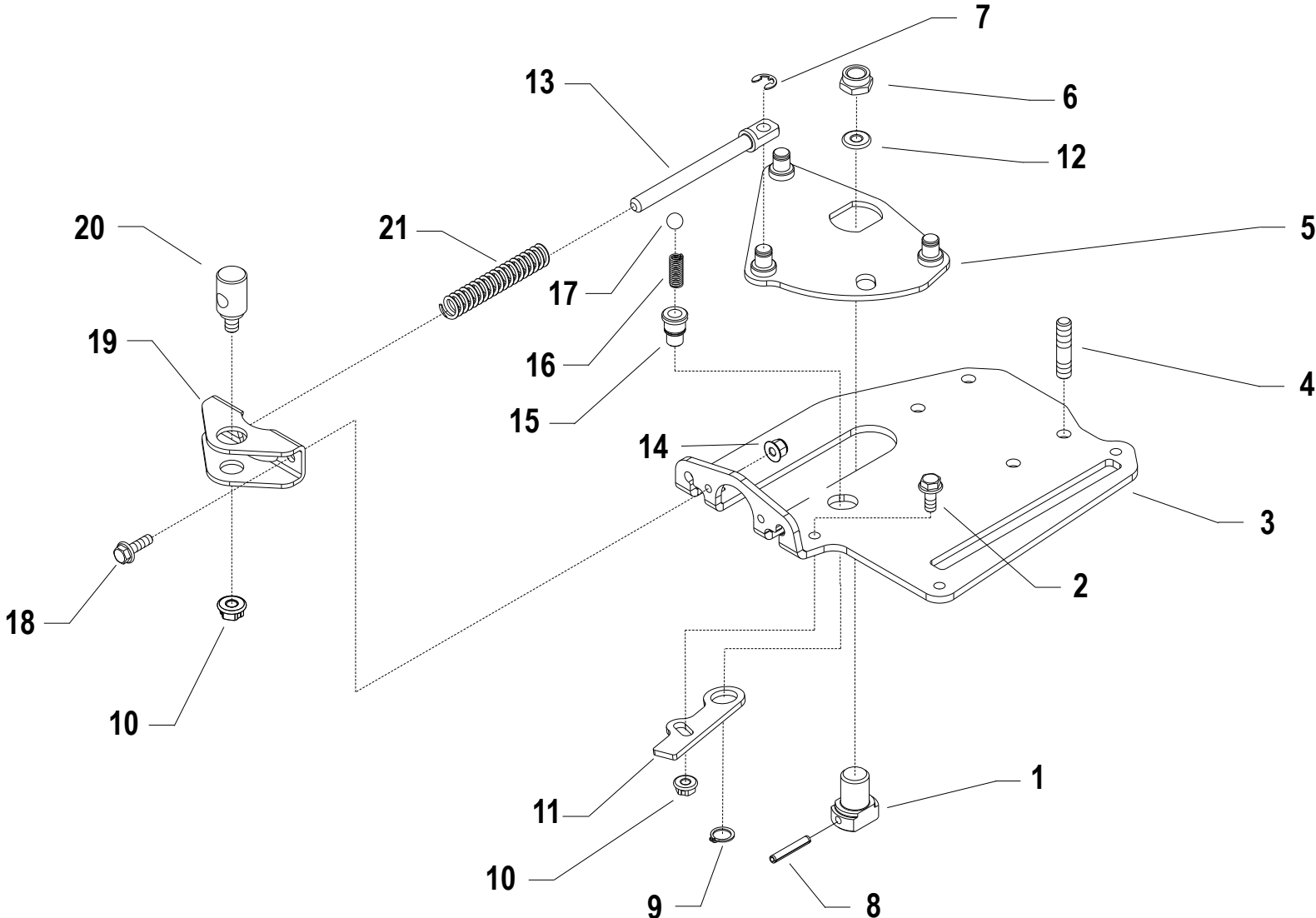

i = info - stop 2 sec. ★ = new part

Pos.	Code	Q.ty	Description	Notes
1	563C0177Z		SLEEVE	
2	31112170		SCREW TE C/F M8X20 DIN 6921	
3	561C0202N		RETAINING PLATE	
4	31312103		STUD BOLT M10X46X24X16	
5	590C0441Z		THROTTLE	
6	31241182		SELFLOCK NUT M18X1,5	
7	35211050		SEEGER RING	
8	34213055		ROLL PIN	
9	35121018		SEEGER RING	
10	31241084		SELFLOCK NUT M8 6S	
11	561C0135Z		LEVER	
12	31414190		WASHER 19	
13	561C0440Z		GUIDE ROD	
14	31241066		SELFLOCK M6 FL NY DIN 6926	
15	563C0208Z		SLEEVE	
16	58056683		SPRING	
17	37911532		BALL 15/32	
18	31112081		SCREW TE C/F M6X20 DIN 6921 8G	
19	561C0443Z		CONTRASTO MOLLA ZNT	
20	561C0444Z		GUIDE PIN	
21	58056918		SPRING	

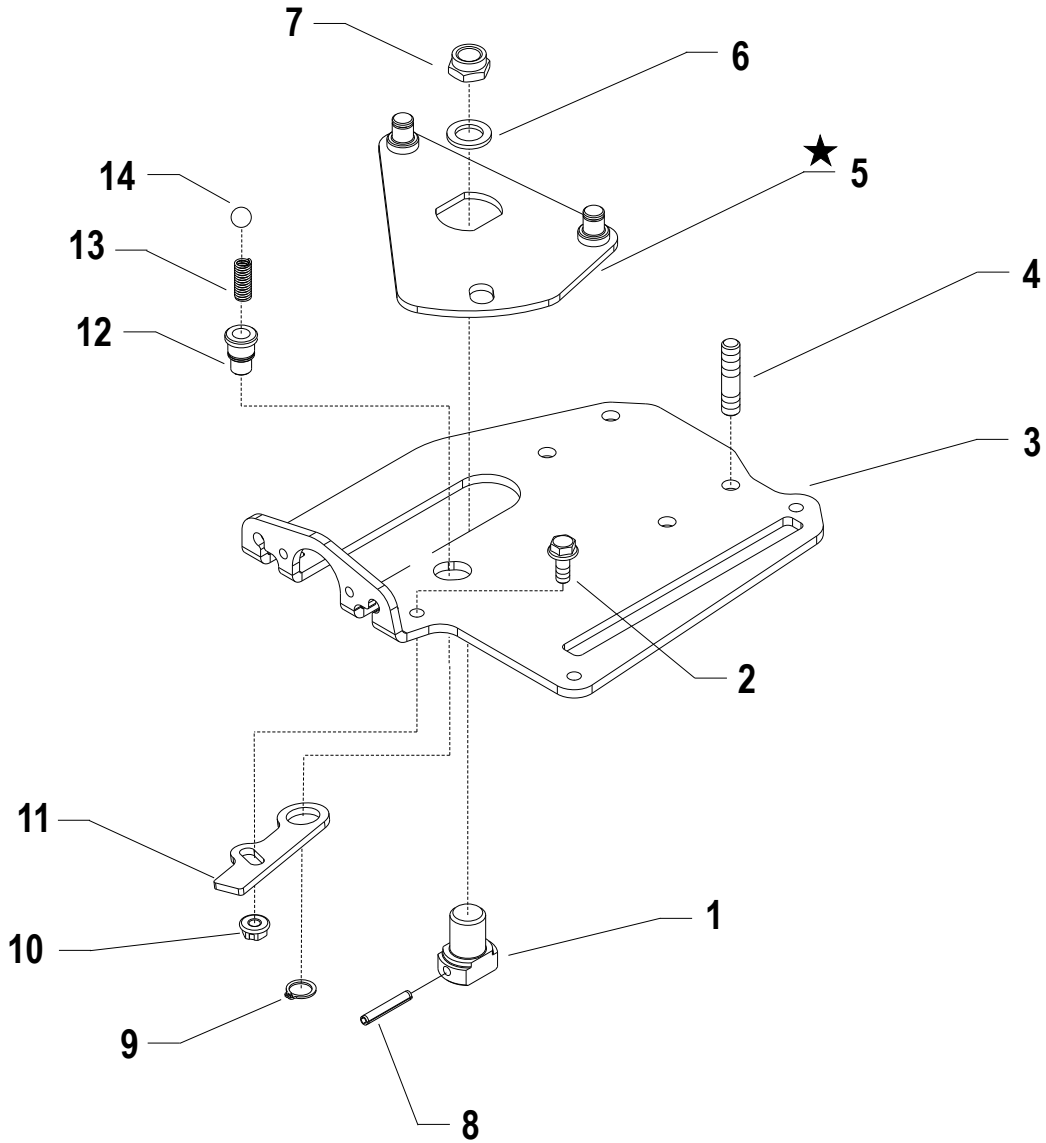

i = info - stop 2 sec. ★ = new part

Pos.	Code	Q.ty	Description	Notes
1	563C0177Z		SLEEVE	
2	31112170		SCREW TE C/F M8X20 DIN 6921	
3	561C0202N		RETAINING PLATE	
3	561C0415N		RETAINING PLATE	ENGINE BRIGGS & STRATTON
4	31312103		STUD BOLT M10X46X24X16	
5	590C0481Z		THROTTLE	REPLACES 552C0441Z
6	31414190		WASHER 19	
7	31241182		SELFLOCK NUT M18X1,5	
8	34213055		ROLL PIN	
9	35121018		SEEGER RING	
10	31241084		SELFLOCK NUT M8 6S	
11	561C0135Z		LEVER	
12	563C0208Z		SLEEVE	
13	58056683		SPRING	
14	37911532		BALL 15/32	

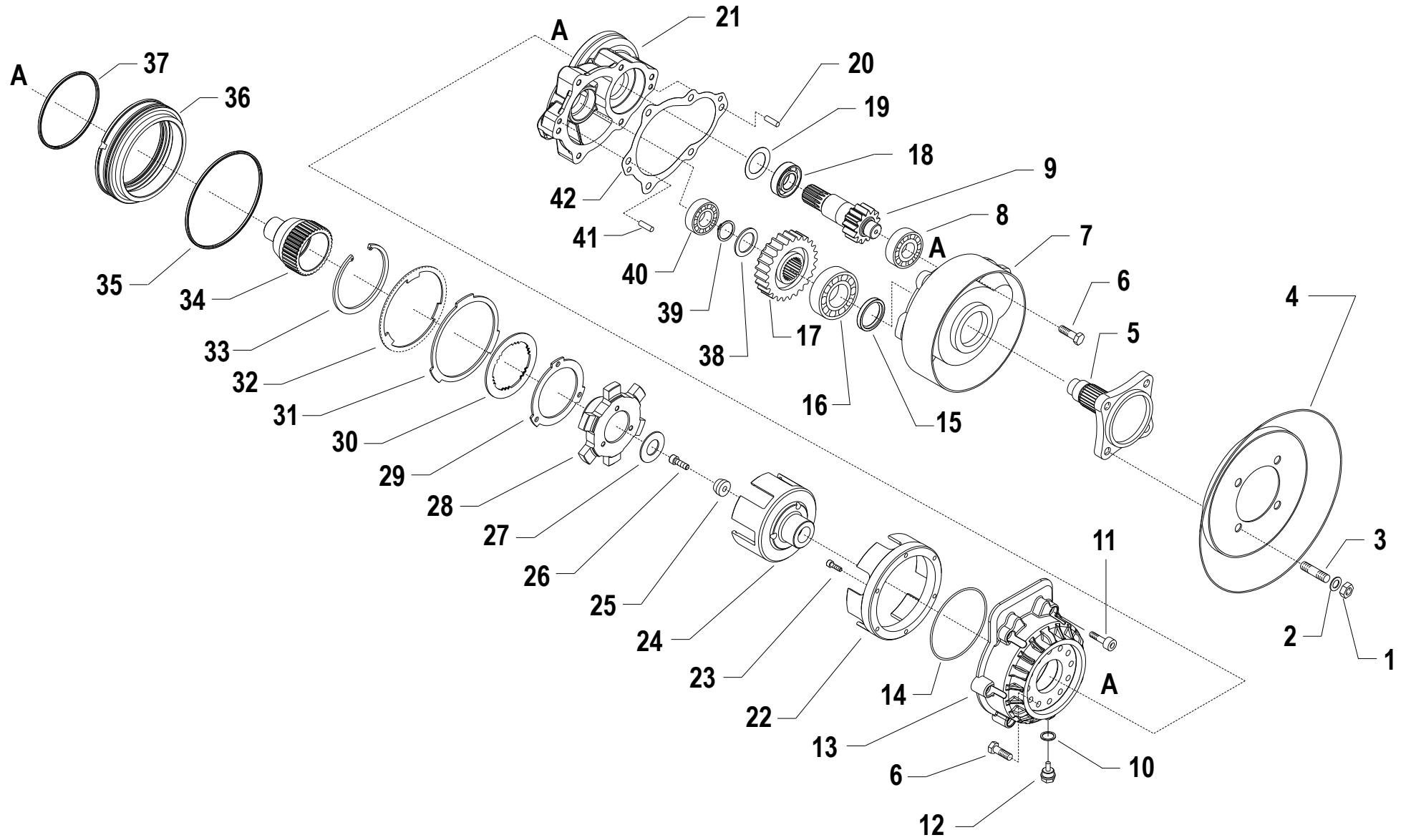

i = info - stop 2 sec. ★ = new part

Pos.	Code	Q.ty	Description	Notes
1	31241100		SELFLOCK HEXAGON NUT M10	
2	31423105		SPRING WASHER 10,5	
3	31312102		STUD BOLT M10X40X24X12	
4	56157807N		BOTTOM	
5	524C0251N		HYDRO WHEEL HALF SHAFT	
6	31112166		SCREW TE C/F M8X25 DIN 6921 8G	
7	53257808N		COVER	
8	37111201		BEARING	
9	524C0234		HYDRO REDUCTION SHAFT	
10	F0844273090		GASKET 22X28X1,5 CU 99,5	
11	31152084		SCREW TCEI M8X35 UNI 5931	
12	58170021		PLUG	
13	532C0232N		CLUTCH HOUSING	
14	38119823		O-RING	
15	38214001		OIL SEAL 40X52X7	
16	37111300		BEARING	
17	52456564		GEAR	
18	37141301		BEARING	
19	31460615		SPRING	
20	58043053		CYLINDRICAL PLUG	
21	532C0252N		FLANGE	
22	524C0236		FIXED BREAK RING	
23	31152063		SCREW TCEI M6X20 UNI 5931	
24	524C0233		FRICTION BELL	
25	563C0235		SPECIAL WASHER	
26	31152085		SCREW TCEI M8X25 UNI 5931	
27	31421500		SPRING	
28	524C0238		STARED BELL	
29	563C0239		DISC	
30	563C0240		DISC	
31	563C0136		BRAKE DISC	
32	563C0137		BRAKE DISC	
33	F0801455000		SEEGER RING	
34	524C0241		TOOTHED BELL	

SERIAL

I01_00 - CLUTCH STEERING

CODE REV

I.01.02.A0028_00

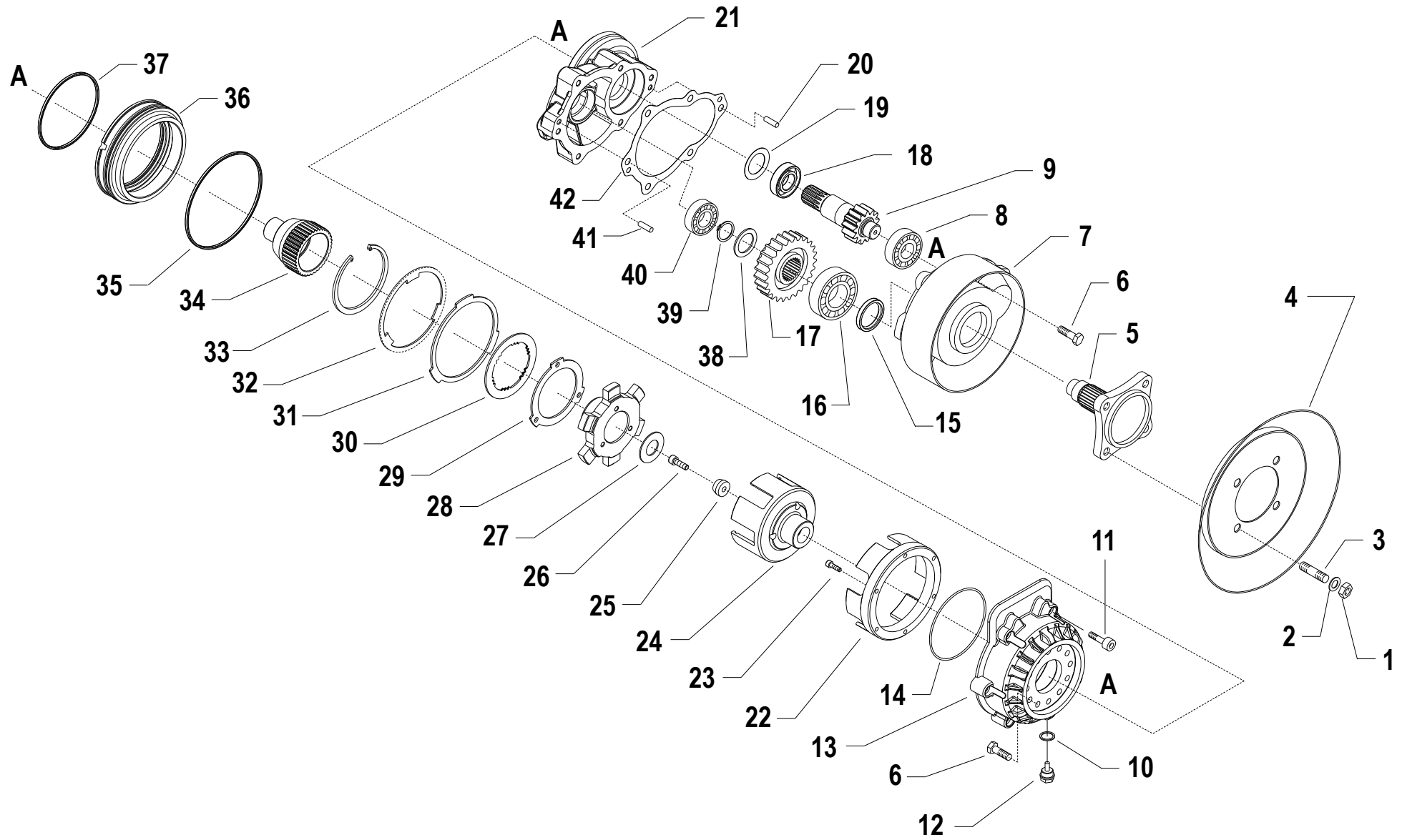

i = info - stop 2 sec. ★ = new part

Pos.	Code	Q.ty	Description	Notes
35	38109168		O-RING	
36	572C0242		PISTON	
37	38109169		O-RING	
38	31400190		SHIM	
39	35121026		SEEGER RING	
40	37111200		BEARING	
41	58043053		CYLINDRICAL PLUG	
42	580C0147		SHEATH	

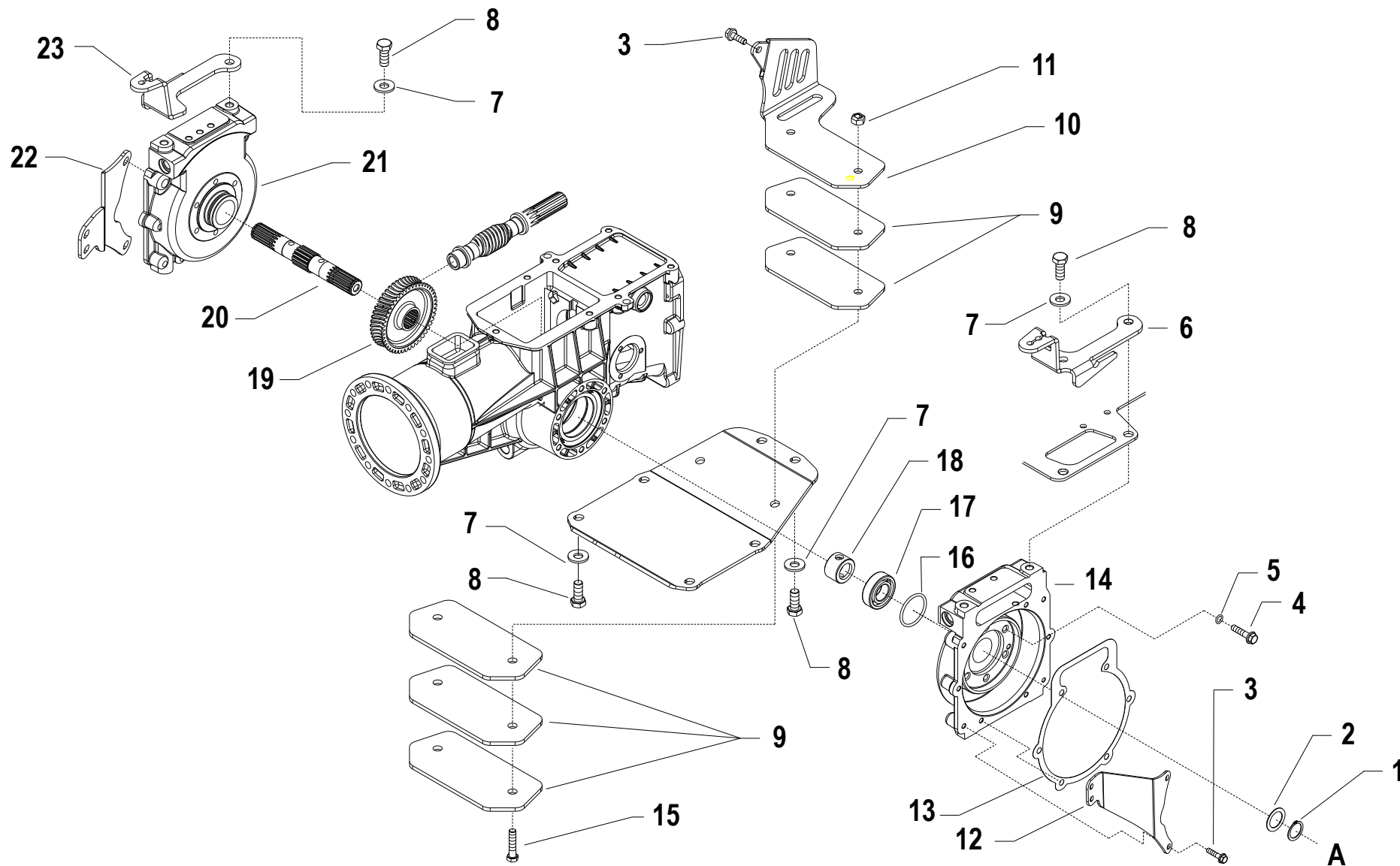

i = info - stop 2 sec. ★ = new part

Pos.	Code	Q.ty	Description	Notes
1	35121024		SEEGER RING	
2	31400206		SHIM PS 25x36/1	
3	31112166		SCREW TE C/F M8X25 DIN 6921 8G	
4	31112165		SCREW TE C/F M8X35 DIN 6921 8G	
5	38110873		O-RING	
6	561C0274N		HOLDER COUPLING	
7	31421130		WASHER	
8	31112272		SCREW TE M12X30 UNI 5739	Tighten to 8.5 Kgm
9	561C0286N		BRACE	
10	561C0285N		SHIELD	
11	31241126		SELFLOCK NUT M12	
12	561C0266B		SHEET	
13	580C0146		GASKET	
14	513C0230N		FLANGE	
15	31112269		SCREW TE M12X55 UNI 5739	
16	38114445		O-RING	
17	37111250		BEARING	
18	561C0253		SPACER	
19	541C0184		CROWN WHEEL	
20	564C0254		OUTPUT SHAFT	
21	513C0231N		FLANGE	
22	561C0267B		SHEET	
23	561C0275N		HOLDER COUPLING	

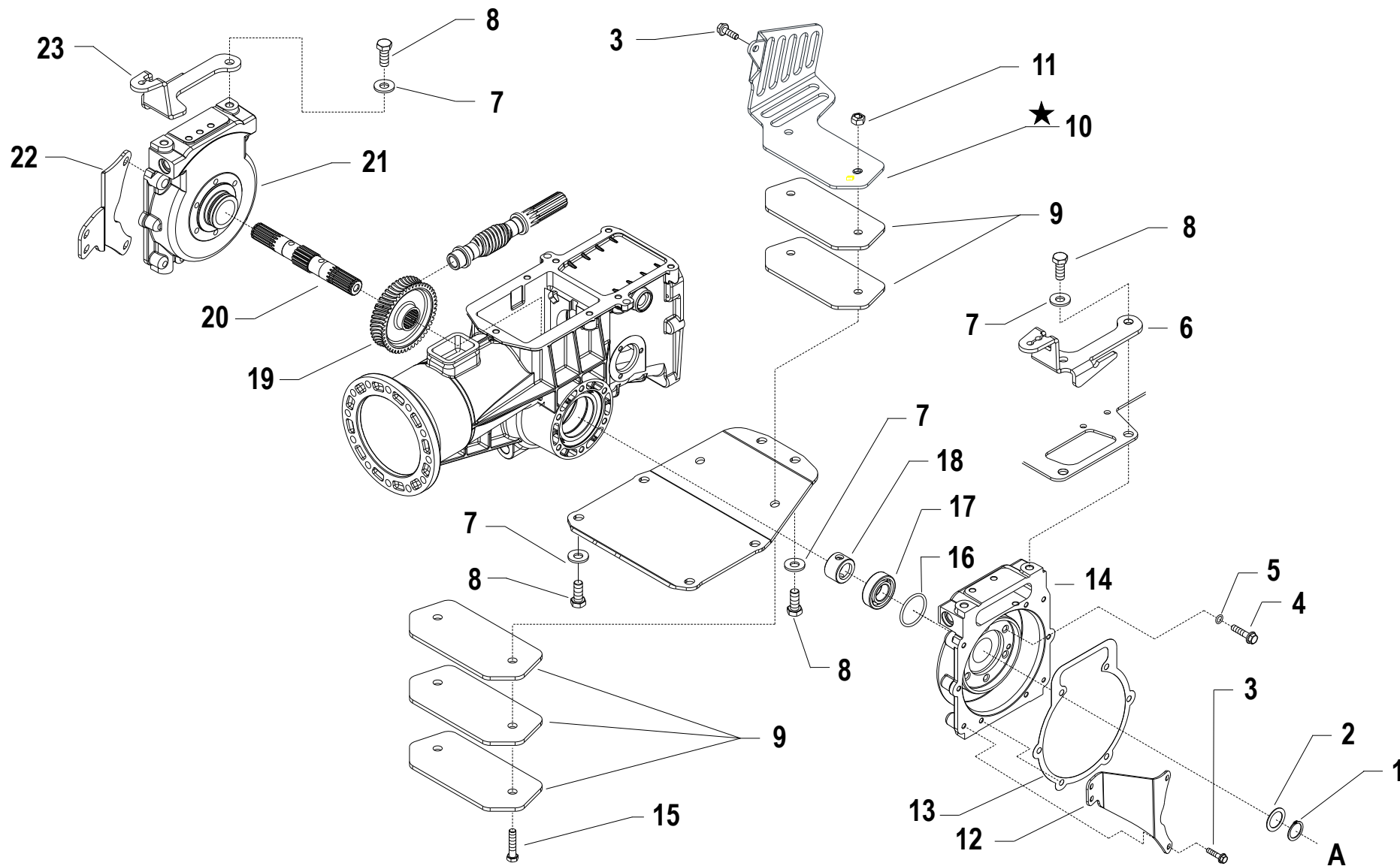

i = info - stop 2 sec. ★ = new part

Pos.	Code	Q.ty	Description	Notes
1	35121024		SEEGER RING	
2	31400206		SHIM PS 25x36/1	
3	31112166		SCREW TE C/F M8X25 DIN 6921 8G	
4	31112165		SCREW TE C/F M8X35 DIN 6921 8G	
5	38110873		O-RING	
6	561C0274N		HOLDER COUPLING	
7	31421130		WASHER	
8	31112272		SCREW TE M12X30 UNI 5739	TIGHTEN 8.5 kgm
9	561C0286N		BRACE	
10	561C0419N		SHIELD	
11	31241126		SELFLOCK NUT M12	
12	561C0266B		SHEET	
13	580C0146		GASKET	
14	513C0230N		FLANGE	
15	31112269		SCREW TE M12X55 UNI 5739	
16	38114445		O-RING	
17	37111250		BEARING	
18	561C0253		SPACER	
19	541C0184		CROWN WHEEL	
20	564C0254		OUTPUT SHAFT	
21	513C0231N		FLANGE	
22	561C0267B		SHEET	
23	561C0275N		HOLDER COUPLING	

Pos.	Code	Q.ty	Description	Notes
1	58192747		PIPE FITTING	
2	31480180		COPPER WASHER 10,2x16/1	
3	31152064		SCREW TCEI M6X25 UNI 5931	
4	561C0273		SMALL PLATE	
5	590C0279Z		CONTROL LINE	
6	58156449		SCREW	
7	58156448		PIPE FITTING	
8	580C0041		PLUG	
9	590C0283Z		VENT HOSE	
10	590C0276N		COVER	
11	59015425		PLUG	
12	35211060		SEEGER RING	
13	31112084		SCREW TE C/F M6X14 DIN 6921 8G	
14	590C0255Z		BRAKE LEVER	
15	38211400		OIL SEAL 14X22X4	
16	524C0259		HYDRO DISTRIBUTOR	
17	580C0264		SPRING	
18	590C0257Z		BRAKE LEVER	
19	580C0263		SPRING	
20	590C0281Z		CONTROL LINE	

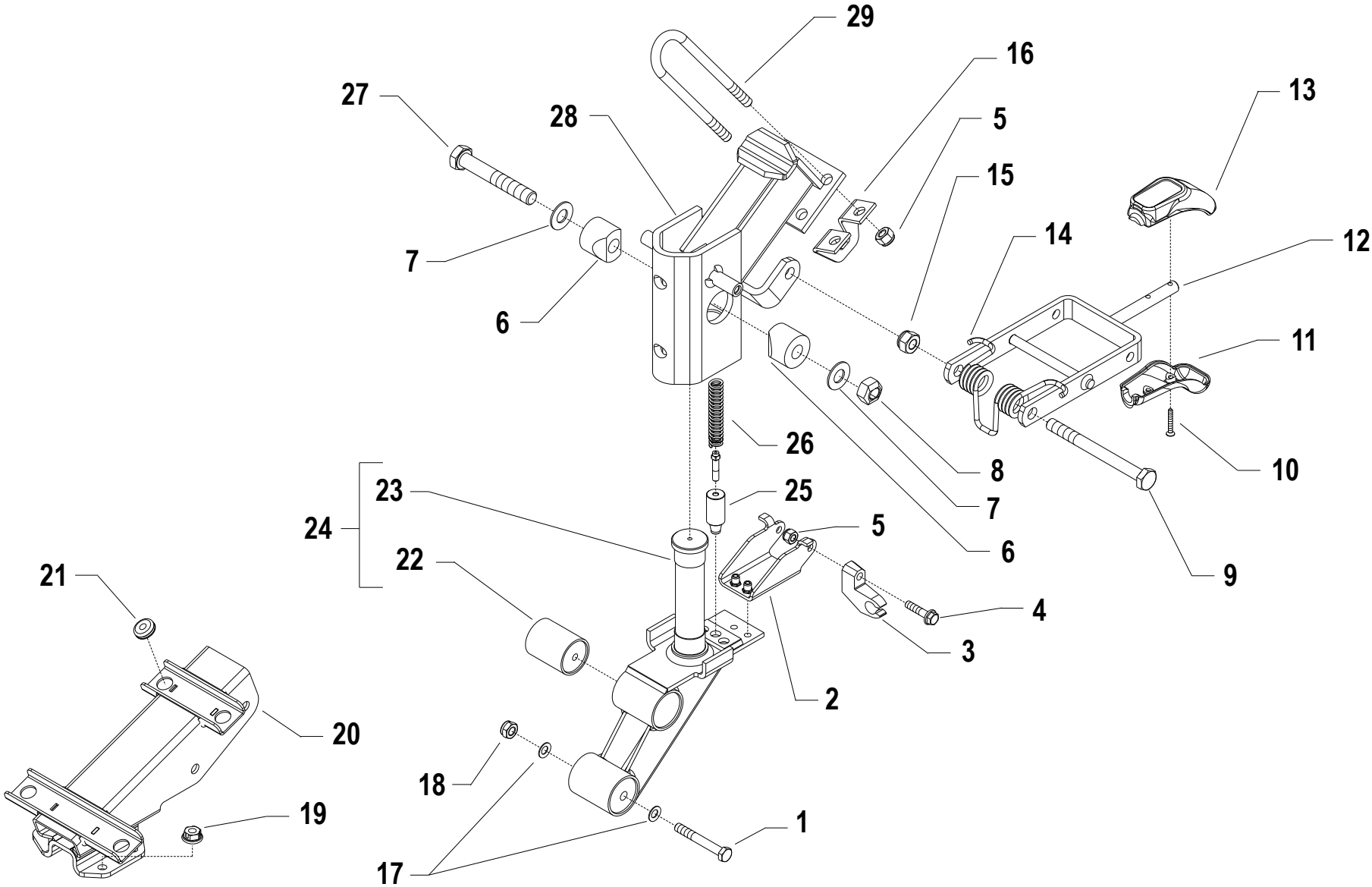

i = info - stop 2 sec. ★ = new part

Pos.	Code	Q.ty	Description	Notes
1	31112295		SCREW TE M12X90 UNI 5737	
2	59256880		CONNECTION	
3	55243340		SUPPORT	
4	31112165		SCREW TE C/F M8X35 DIN 6921 8G	
5	31241080		HEXAGON SELFLOCK NUT M8	
6	52156917		WEDGE	
7	31421100		CUP SPRING	
8	31241126		SELFLOCK NUT M12	
9	31111229		SCREW TE M10X110 UNI 5737 8G	
10	31100451		SCREW 3,5X25	
11	55157213		GRIP	
12	59057010N		LEVER	
13	55157212		GRIP	
14	58056942		SPRING	
15	31241100		SELFLOCK HEXAGON NUT M10	
16	56156948		STOP	
17	31423130		SPRING WASHER 13	
18	31241121		SELFLOCK NUT M12	
19	31241084		SELFLOCK NUT M8 6S	
20	590C0179		SUPPORT	
21	58056991		CABLE GLAND	
22	30010120		SILENT-BLOCK 12X40X58X66	
23	590C0210		COLUMN	
24	592C0367		COLUMN	
25	56356924		FERRULE	
26	58056918		SPRING	
27	31112293		SCREW TE M12X80 UNI 5737	
28	59056875		COLUMN	
29	56156940		U BOLT	

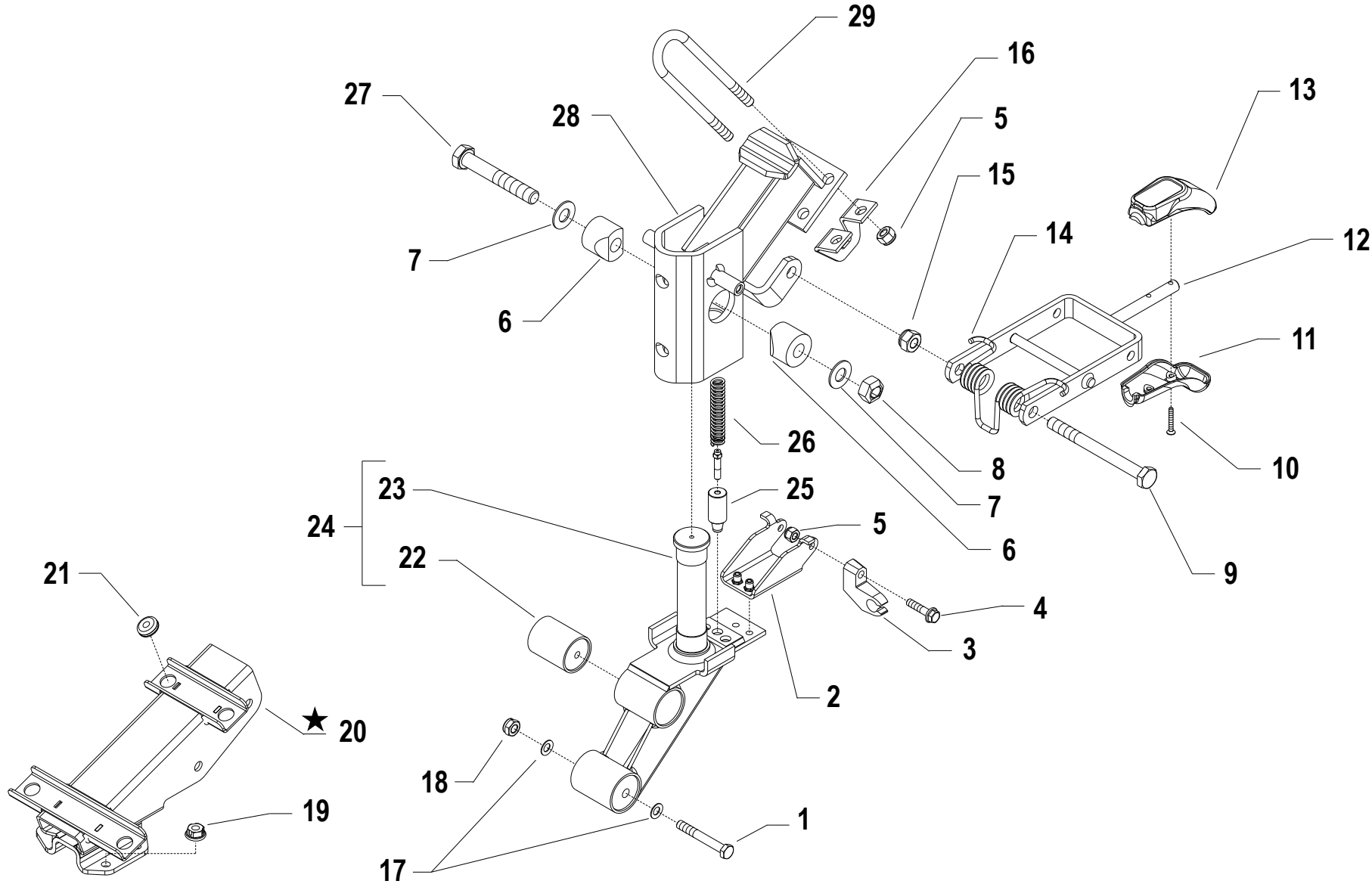

i = info - stop 2 sec. ★ = new part

Pos.	Code	Q.ty	Description	Notes
1	31112295		SCREW TE M12X90 UNI 5737	
2	59256880		CONNECTION	
3	55243340		SUPPORT	
4	31112165		SCREW TE C/F M8X35 DIN 6921 8G	
5	31241080		HEXAGON SELFLOCK NUT M8	
6	52156917		WEDGE	
7	31421100		CUP SPRING	
8	31241126		SELFLOCK NUT M12	
9	31111229		SCREW TE M10X110 UNI 5737 8G	
10	31100451		SCREW 3,5X25	
11	55157213		GRIP	
12	59057010N		LEVER	
13	55157212		GRIP	
14	58056942		SPRING	
15	31241100		SELFLOCK HEXAGON NUT M10	
16	56156948		STOP	
17	31423130		SPRING WASHER 13	
18	31241121		SELFLOCK NUT M12	
19	31241084		SELFLOCK NUT M8 6S	
20	590C0485N		SUPPORT	REPLACES 590C0179N
21	58056991		CABLE GLAND	
22	30010120		SILENT-BLOCK 12X40X58X66	
23	590C0210		COLUMN	
24	592C0367		COLUMN	
25	56356924		FERRULE	
26	58056918		SPRING	
27	31112293		SCREW TE M12X80 UNI 5737	
28	59056875		COLUMN	
29	56156940		U BOLT	

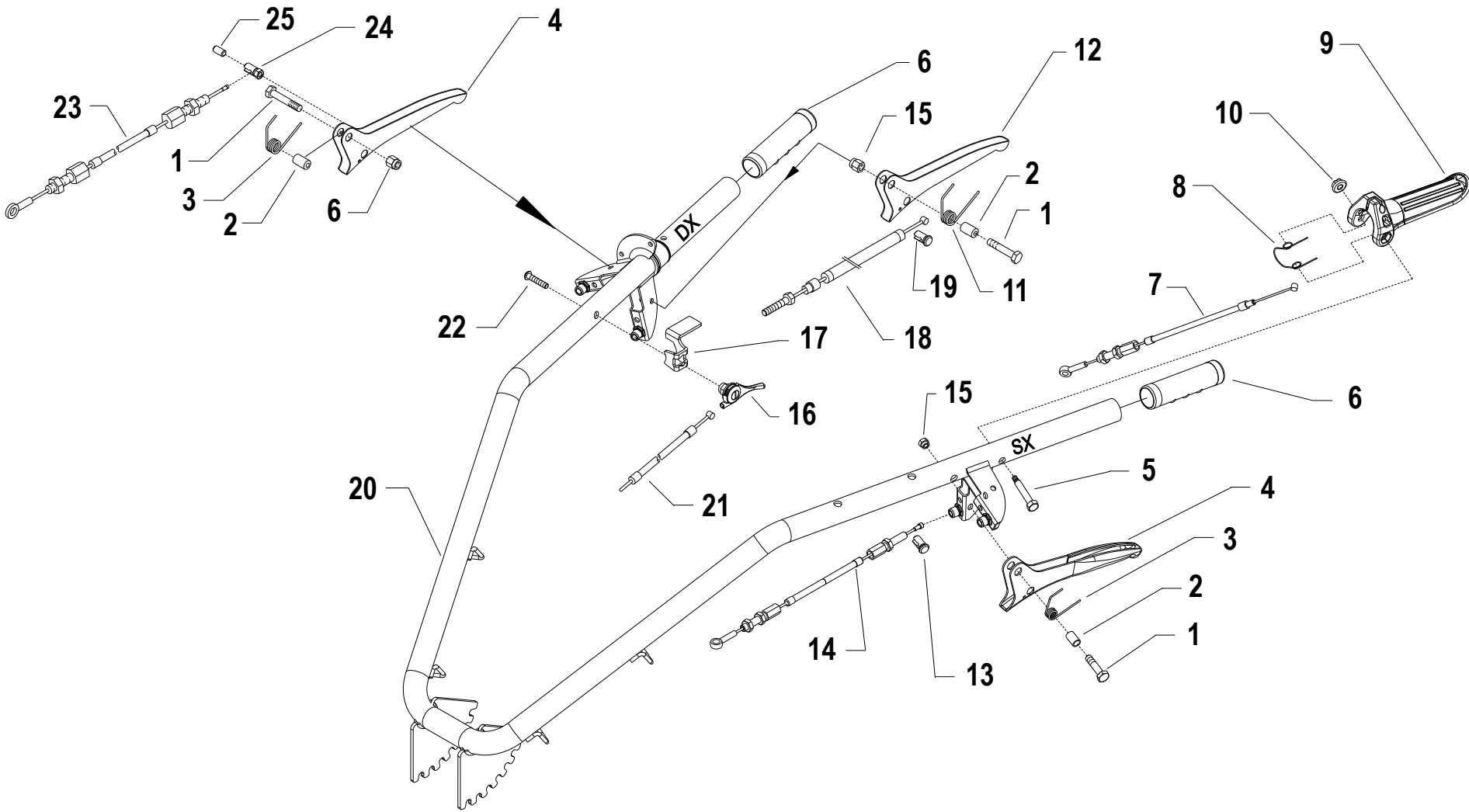

i = info - stop 2 sec. ★ = new part

Pos.	Code	Q.ty	Description	Notes
1	31112089		SCREW TE M6X25 UNI 5739 8G	
2	56156603Z		SPACER	
3	58050345		SPRING	
4	56148470N		LEVER	
5	56356184Z		LEVER PIN	
6	58048000		KNOB	
7	58056524		LINE	
8	58056186Z		SPRING	
9	55256185		LEVER	
10	31241065		SELFLOCK NUT M6	
11	58056605		SPRING	
12	56156604N		CLUTCH LEVER	
13	58150313		CABLE CLAMP	
14	58056523		LINE	
15	31241060		HEXAGON SELFLOCK NUT M6	
16	58002538		COMMAND LEVER	
17	561C0131N		PANEL	
18	58057211		TRANSMISSION	
19	58150313		CABLE CLAMP	
20	592C0141		MAN.MF WS ED PS IDRO CON P.I.	
21	58056812		LINE AND SHEATH	ENGINE EX35
21	58026222		LINE AND SHEATH	
22	31121020		SCREW TBCEI M8X40 ISO7380 10K Z	
23	58056580		TRANSMISSION	
24	561C0299Z		CABLE CLAMP	
25	31100250		VITE STEI M5X10 UNI 5923	

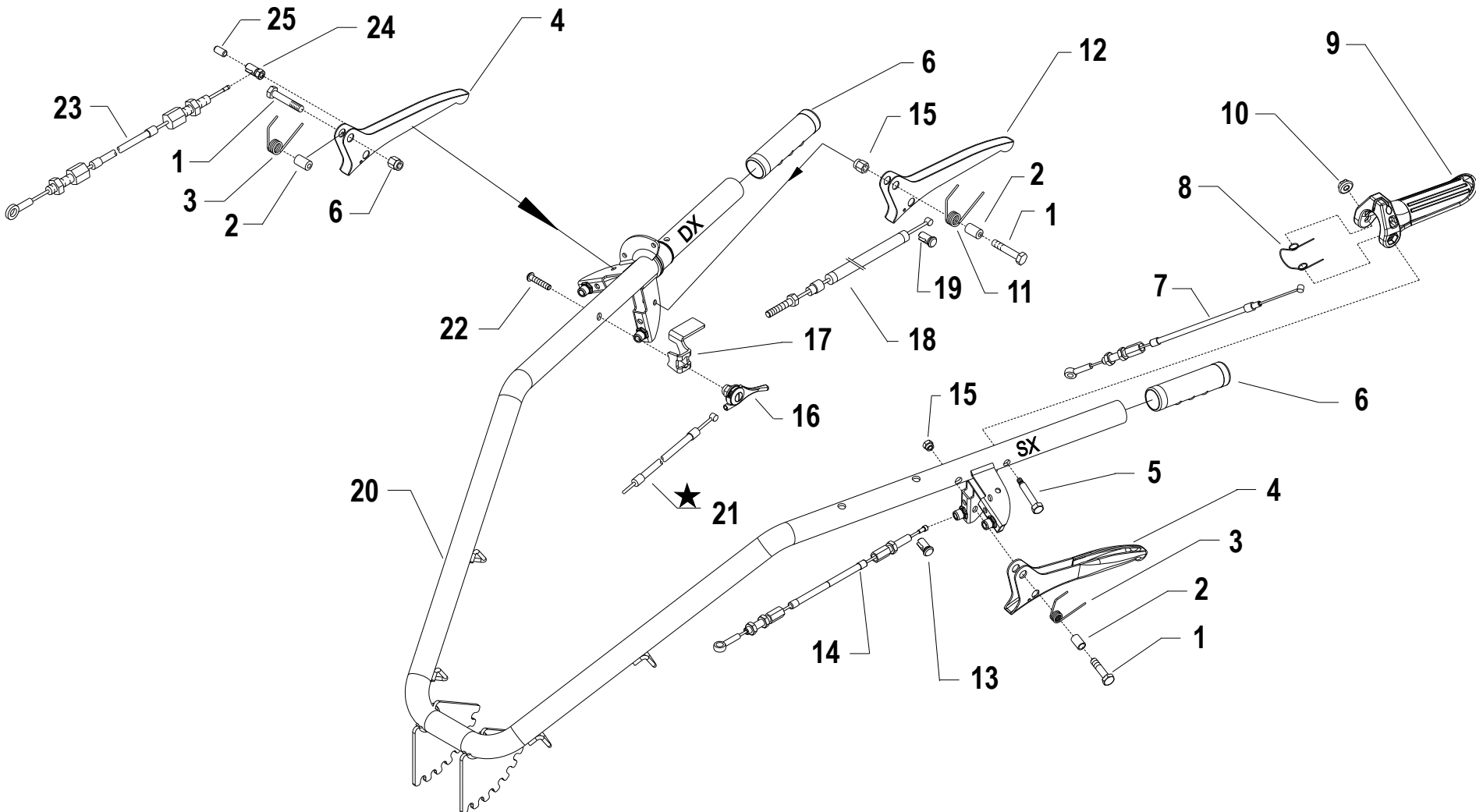

i = info - stop 2 sec. ★ = new part

Pos.	Code	Q.ty	Description	Notes
1	31112089		SCREW TE M6X25 UNI 5739 8G	
2	56156603Z		SPACER	
3	58050345		SPRING	
4	56148470N		LEVER	
5	56356184Z		LEVER PIN	
6	58048000		KNOB	
7	58056524		LINE	
8	58056186Z		SPRING	
9	55256185		LEVER	
10	31241065		SELFLOCK NUT M6	
11	58056605		SPRING	
12	56156604N		CLUTCH LEVER	
13	58150313		CABLE CLAMP	
14	58056523		LINE	
15	31241060		HEXAGON SELFLOCK NUT M6	
16	58002538		COMMAND LEVER	
17	561C0131N		PANEL	
18	58057211		TRANSMISSION	
19	58150313		CABLE CLAMP	
20	592C0141		MAN.MF WS ED PS IDRO CON P.I.	
21	580C0422		TRANSMISSION	B&S
21	58056812		LINE AND SHEATH	GX390A
21	58026222		LINE AND SHEATH	L100
22	31121020		SCREW TBCEI M8X40 ISO7380 10K Z	
23	58056580		TRANSMISSION	
24	561C0299Z		CABLE CLAMP	
25	31100250		VITE STEI M5X10 UNI 5923	

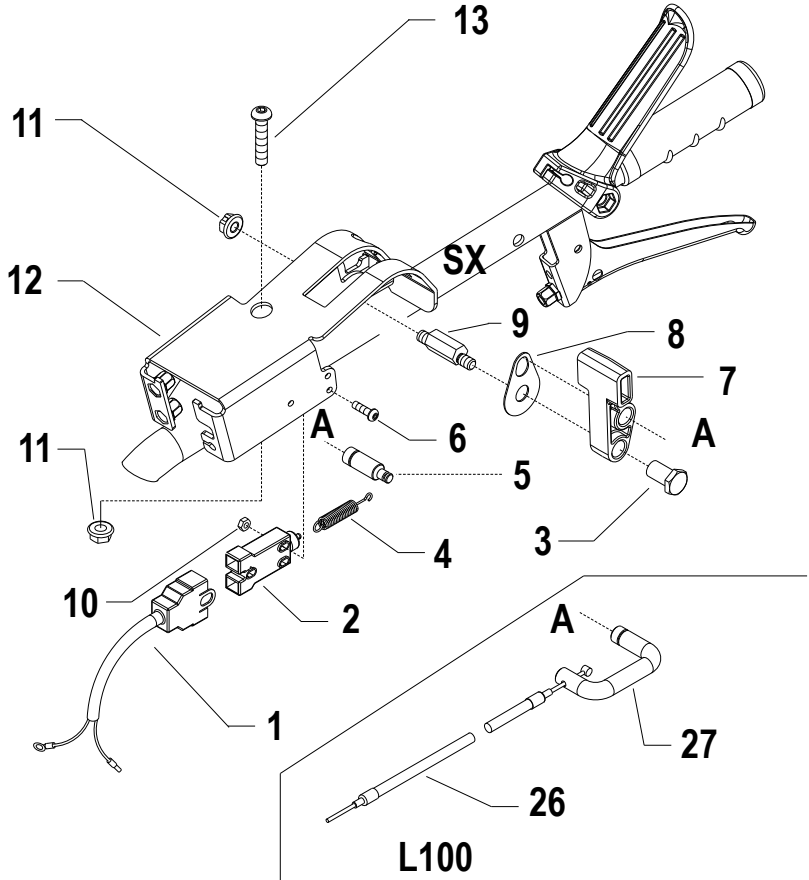
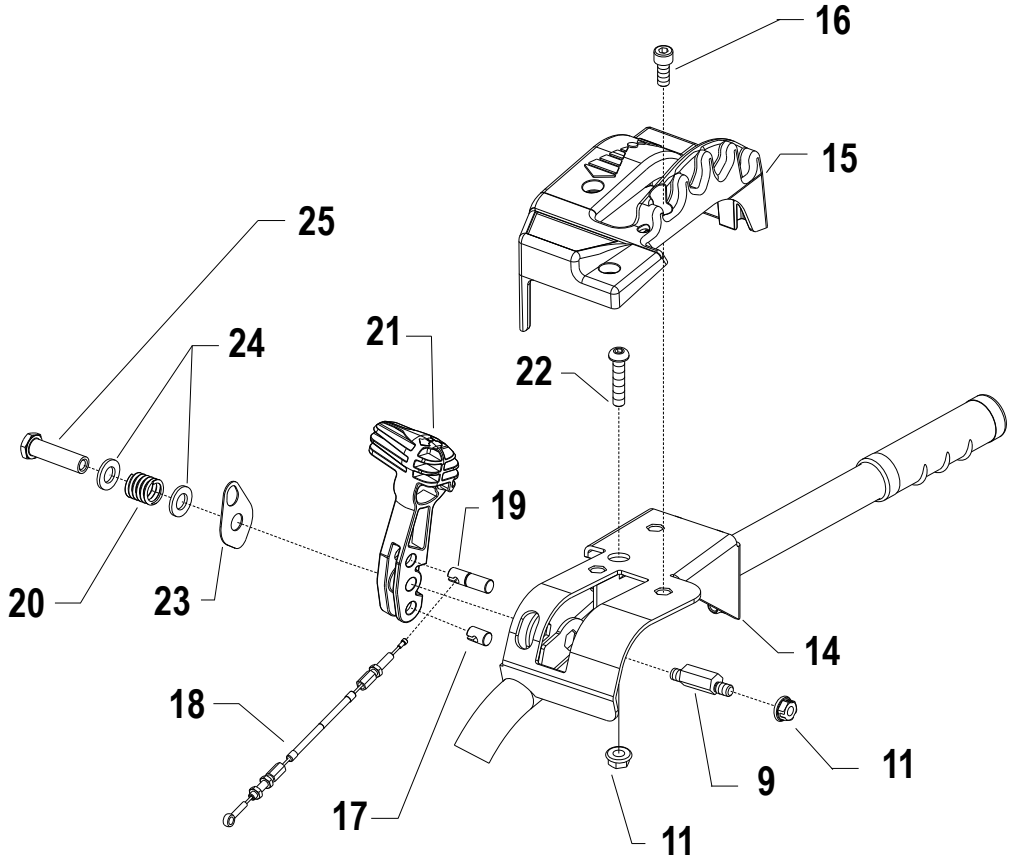

i = info - stop 2 sec. ★ = new part

Pos.	Code	Q.ty	Description	Notes
1	58056837		WIRING	
2	58048009		SWITCH	
3	56148287		STUD BOLT	
4	58047712		SPRING	
5	56156834Z		INDEXING BOLT	
6	31121024		SCREW TBCEI FL.M4X25	
7	55256197		LEVER	
8	56356833Z		SMALL PLATE	
9	56356858Z		PIN	
10	31241042		SELFLOCK NUT M4 FL.6S	
11	31241084		SELFLOCK NUT M8 6S	
12	59256180		SUPPORT	
13	31121020		SCREW TBCEI M8X40 ISO7380 10K Z	
14	592C0211		SUPPORT	
15	552C0291		MANIPOLATORE EASYGRIP mr	
16	31152081		SCREW TCEI M8X20 UNI 5931	
17	561C0216Z		CABLE CLAMP	
18	580C0368		LINE AND SHEATH	
19	561C0217Z		CABLE CLAMP	
20	58025634Z		SPRING	
21	552C0195		COMMAND LEVER	
22	31121020		SCREW TBCEI M8X40 ISO7380 10K Z	
23	563C0215Z		SMALL PLATE	
24	31411130		WASHER 13x24	
25	561C0446Z		STUD BOLT	
26	58048005		LINE AND SHEATH	ENGINE L100
27	56156832Z		U BOLT	ENGINE L100

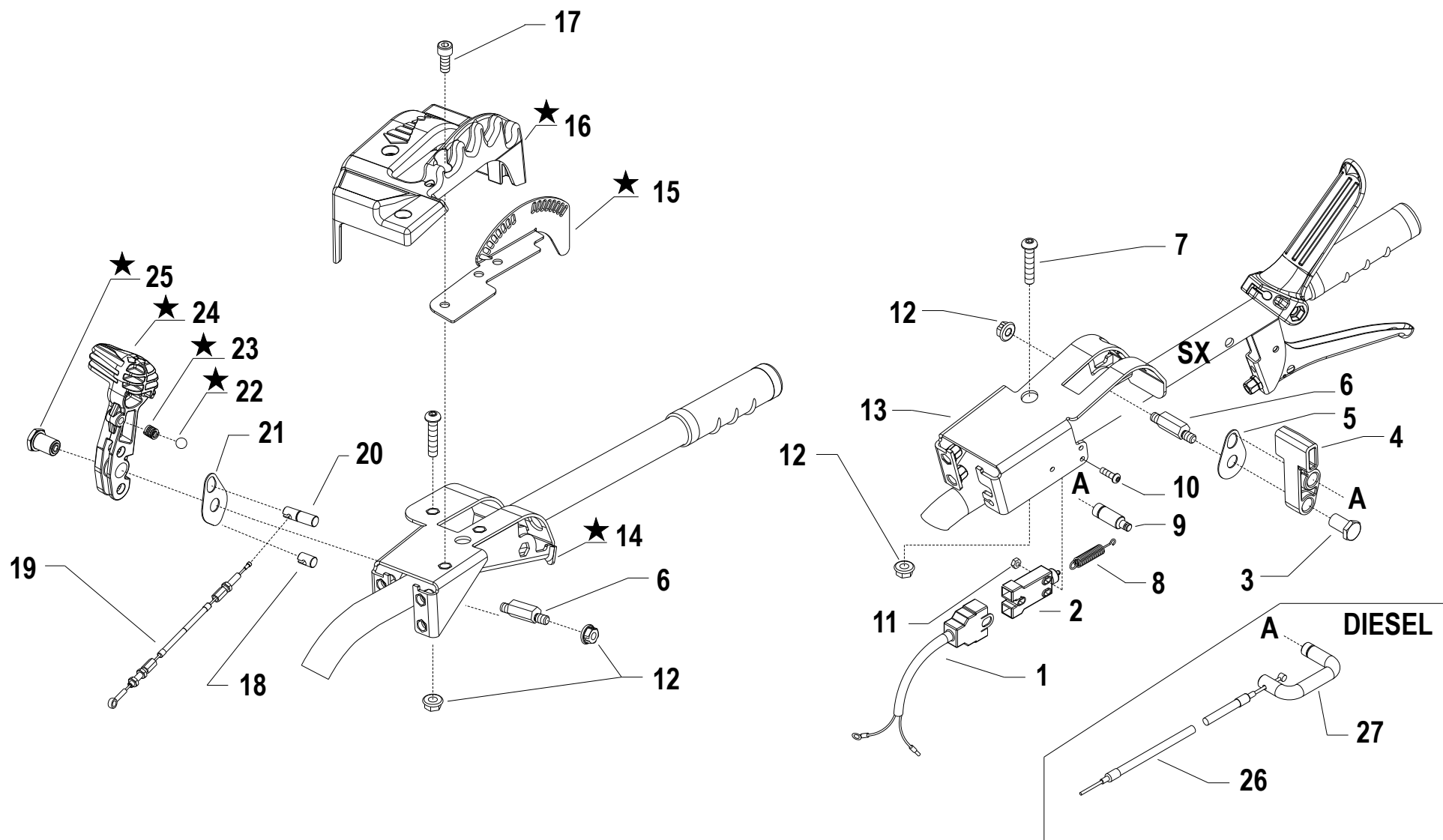

i = info - stop 2 sec. ★ = new part

Pos.	Code	Q.ty	Description	Notes
1	58056837		WIRING	
2	58048009		SWITCH	
3	56148287		STUD BOLT	
4	55256197		LEVER	
5	56356833Z		SMALL PLATE	
6	56356858Z		PIN	
7	31121020		SCREW TBCEI M8X40 ISO7380 10K Z	
8	58047712		SPRING	
9	56156834Z		INDEXING BOLT	
10	31121024		SCREW TBCEI FL.M4X25	
11	31241042		SELFLOCK NUT M4 FL.6S	
12	31241084		SELFLOCK NUT M8 6S	
13	59256180		SUPPORT	
14	592C0477		SUPPORT	REPLACES 592C0211
15	561C0483Z		SECTOR	
16	552C0480		MANIPOLATORE EASYGRIP	REPLACES 552C0291
17	31152081		SCREW TCEI M8X20 UNI 5931	
18	561C0216Z		CABLE CLAMP	
19	580C0368		LINE AND SHEATH	
20	561C0217		CABLE CLAMP	
21	563C0215Z		SMALL PLATE	
22	37911032		BALL 5/16	
23	58042059		SPRING	REPLACES 58025634Z
24	552C0484		COMMAND LEVER	REPLACES 552C0195
25	561C0476Z		STUD BOLT	REPLACES 561C0446Z
26	58048005		LINE AND SHEATH	L100
27	56156832Z		U BOLT	

SERIAL
START
965637

L01_01 - HANDLEBAR CONTROLS

CODE REV
L.01.02.A0028_01

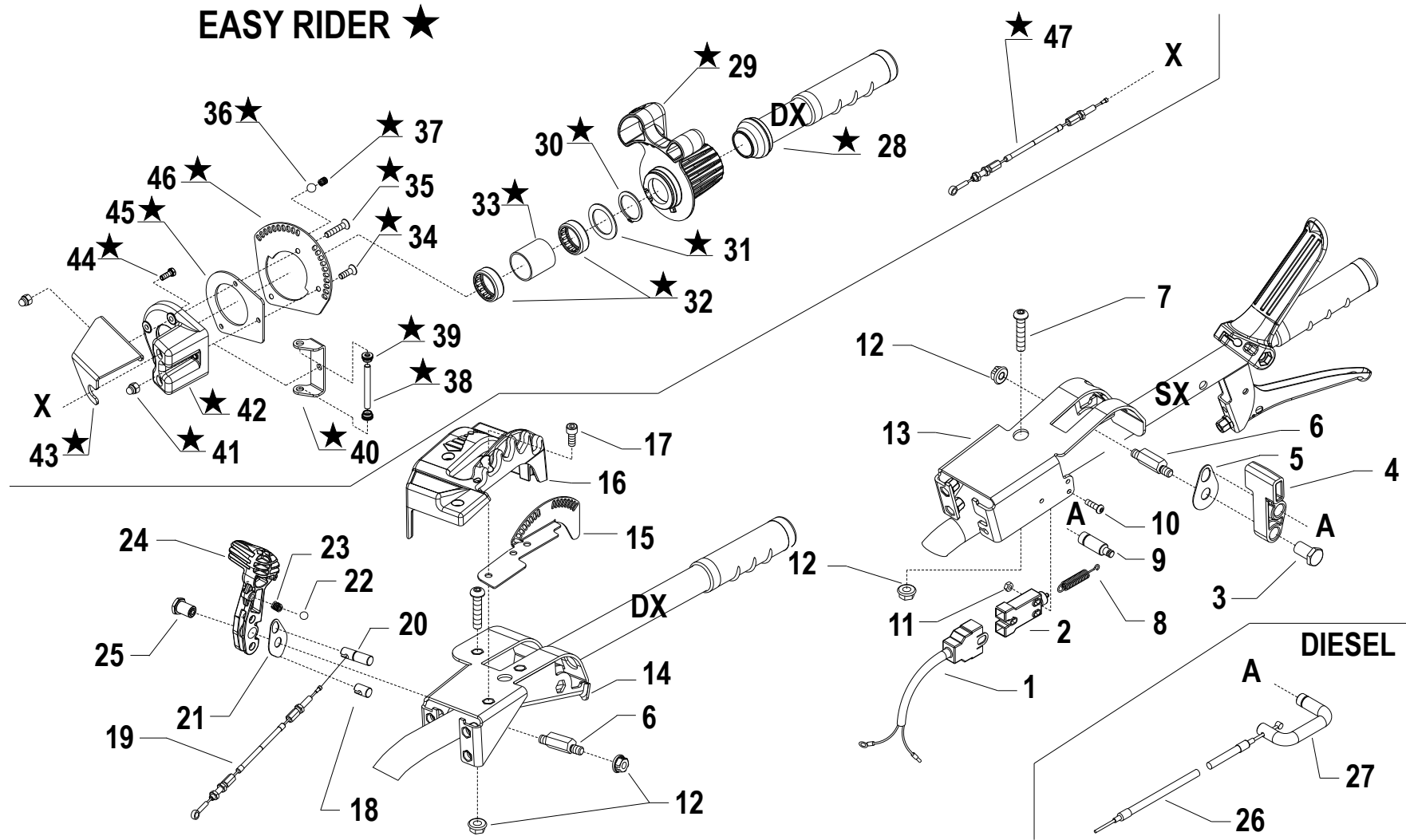

i = info - stop 2 sec. ★ = new part

Pos.	Code	Q.ty	Description	Notes
1	58056837		WIRING	
2	58048009		SWITCH	
3	56148287		STUD BOLT	
4	55256197		LEVER	
5	56356833Z		SMALL PLATE	
6	56356858Z		PIN	
7	31121020		SCREW TBCEI M8X40 ISO7380 10K Z	
8	58047712		SPRING	
9	56156834Z		INDEXING BOLT	
10	31121024		SCREW TBCEI FL.M4X25	
11	31241042		SELFLOCK NUT M4 FL.6S	
12	31241084		SELFLOCK NUT M8 6S	
13	59256180		SUPPORT	
14	592C0477		SUPPORT	
15	561C0483Z		SECTOR	
16	552C0480		MANIPOLATORE EASYGRIP	
17	31152081		SCREW TCEI M8X20 UNI 5931	
18	561C0216Z		CABLE CLAMP	
19	580C0368		LINE AND SHEATH	
20	561C0217		CABLE CLAMP	
21	563C0215Z		SMALL PLATE	
22	37911032		BALL 5/16	
23	58042059		SPRING	
24	552C0484		COMMAND LEVER	
25	561C0476Z		STUD BOLT	
26	58048005		LINE AND SHEATH	L100
27	56156832Z		U BOLT	
28	552C1469		SLEEVE	
29	552C1468		MANIPOLATORE EASY RIDER	
30	35121030		SEEGER RING	
31	31400192		SHIM PS 30x42/1,5	
32	37331303		BUSHING	
33	561C1465Z		SPACER	
34	31132516		SCREW TSVEI M5X16 UNI 5933	

SERIAL

L01_02 - ANDLEBAR CONTROLS

CODE REV

L.01.02.A0028_02

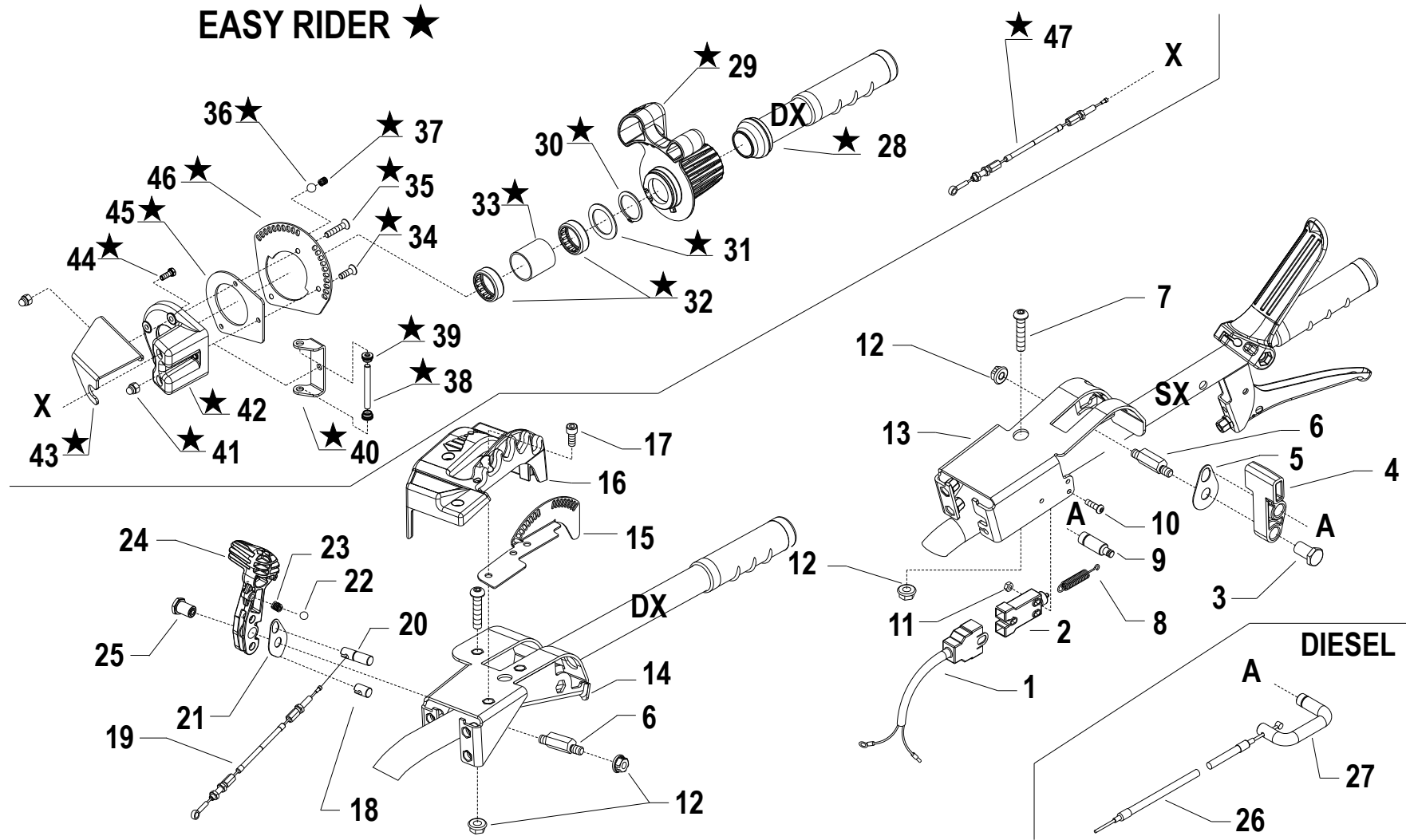

i = info - stop 2 sec. ★ = new part

Pos.	Code	Q.ty	Description	Notes
35	31132525		SCREW TSVEI M5X25 UNI 5933	
36	37911032		BALL 5/16	
37	58042059		SPRING	
38	56457191		PIN	
39	55257197		CHAIN PULLEY	
40	56157178		SUPPORT	
41	31241053		SELFLOK M5 UNI 986 C/CALOT	
42	55257175		BODY	
43	561C1466N		PANEL	
44	31112051		SCREW TE M5X14 UNI 5739 8G	
45	561C1470Z		COVER	
46	561C1467Z		SECTOR	
47	580C1471		TRANSMISSION	

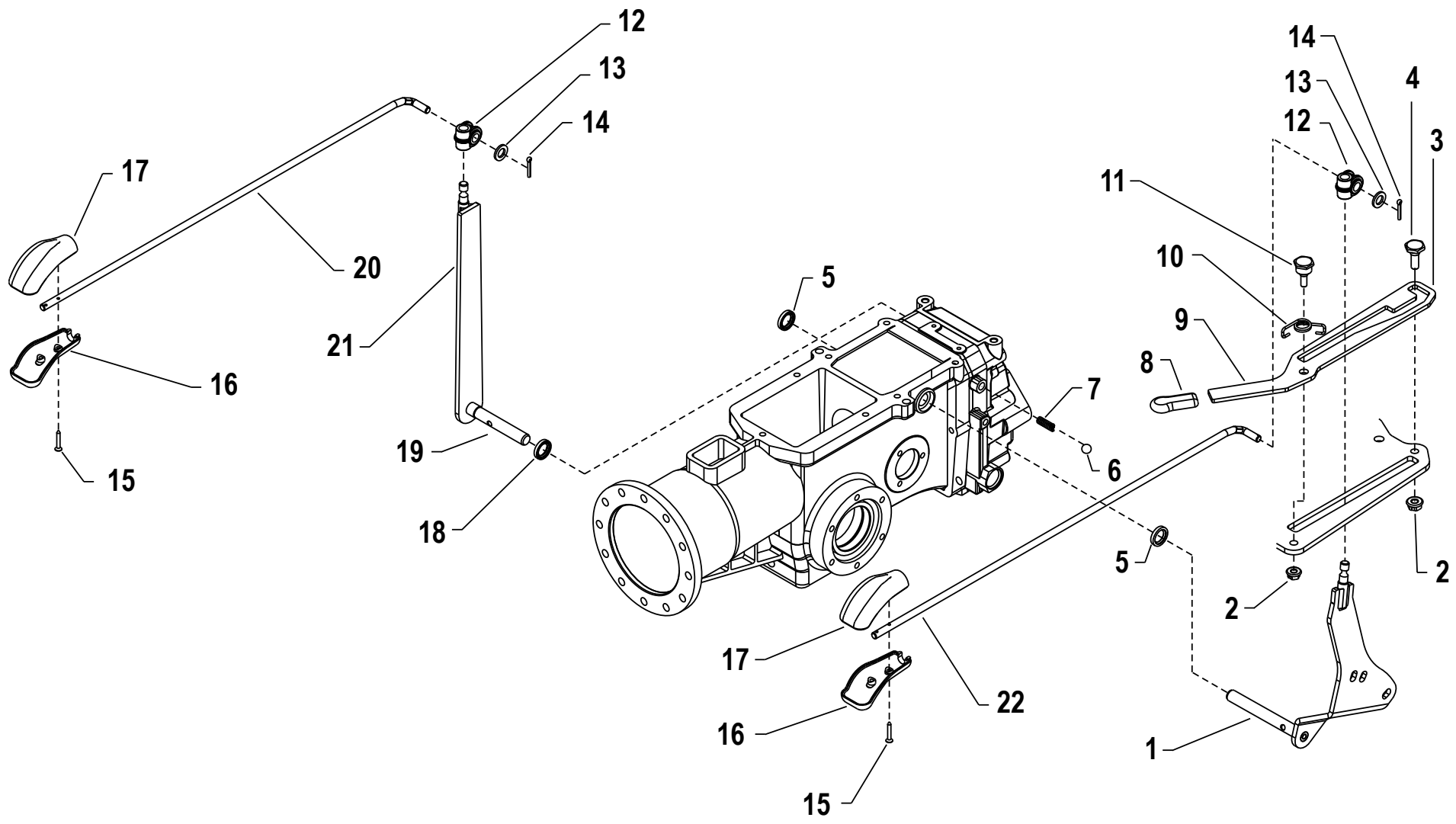

i = info - stop 2 sec. ★ = new part

Pos.	Code	Q.ty	Description	Notes
1	590C0186N		GEAR LEVER	
2	31241084		SELFLOCK NUT M8 6S	
3	561C0228N		LEVER	
4	563C0426Z		LOCKING BOLT	
5	38211400		OIL SEAL 14X22X4	
6	37911532		BALL 15/32	
7	58043176		SPRING	
8	F0828468050		GRIP	
9	561C0228N		LEVER	
10	580C0133Z		SPRING	
11	563C0134Z		PIN	
12	55242528		JOINT	
13	31411104		WASHER 10,5x18	
14	34110028		SPLIT PIN	
15	31100451		SCREW 3,5X25	
16	55157213		GRIP	
17	55157212		GRIP	
18	38211496		OIL SEAL AS15X26X7 DIN3760 NBR	
19	590C0270N		PTO LEVER	
20	56157367N		ROD	
21	56157256Z		PTO LEVER	
22	561C0132Z		PULL ROD	

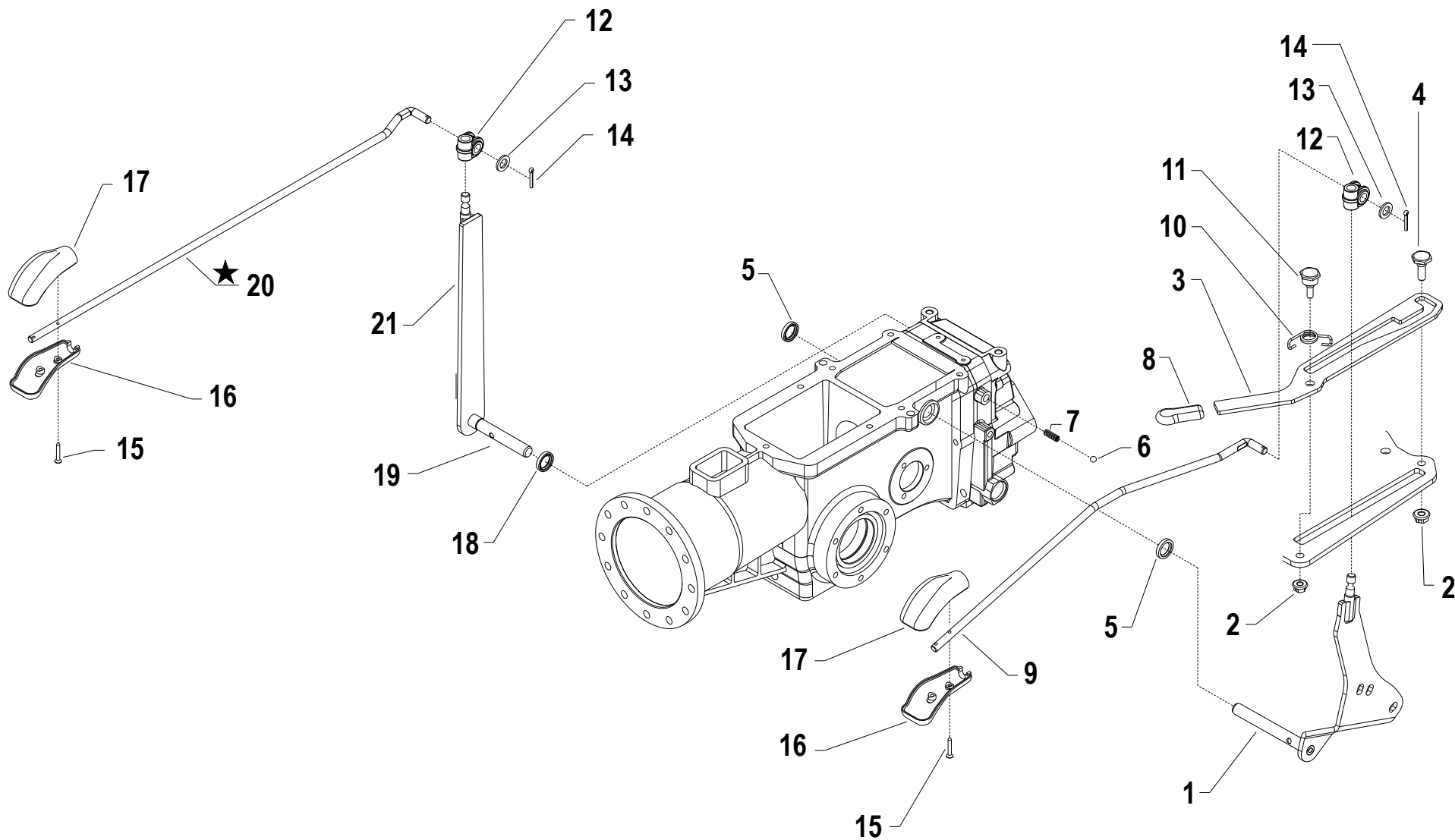

i = info - stop 2 sec. ★ = new part

Pos.	Code	Q.ty	Description	Notes
1	590C0186N		GEAR LEVER	
2	31241084		SELFLOCK NUT M8 6S	
3	561C0228Z		LEVER	
4	563C0426Z		LOCKING BOLT	
5	38211400		OIL SEAL 14X22X4	
6	37911532		BALL 15/32	
7	58043176		SPRING	
8	F0828468050		GRIP	
9	561C0132Z		PULL ROD	
10	580C0133Z		SPRING	
11	563C0134Z		PIN	
12	55242528		JOINT	
13	31411104		WASHER 10,5x18	
14	34110028		SPLIT PIN	
15	31100451		SCREW 3,5X25	
16	55157213		GRIP	
17	55157212		GRIP	
18	38211496		OIL SEAL AS15X26X7 DIN3760 NBR	
19	590C0270N		PTO LEVER	
20	561C0127Z		ROD	REPLACES 56157367Z
21	56157256Z		PTO LEVER	



1



2



3

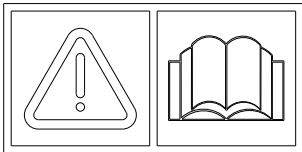

11



13

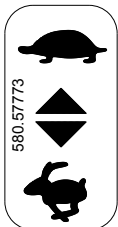

4

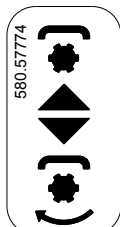

5

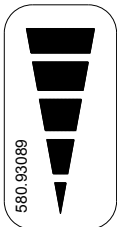

6

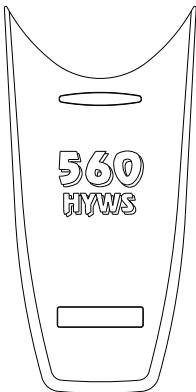

10



12

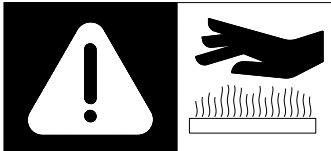

14



7

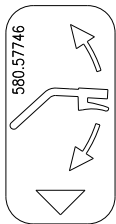

8

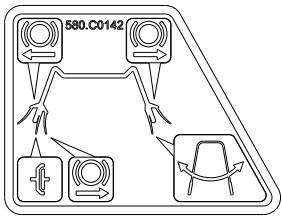

9



16



15



17



i = info - stop 2 sec. ★ = new part

Pos.	Code	Q.ty	Description	Notes
1	53052175		MEDIUM FERRARI BRAND	
2	58056866		DECAL	
3	58056869		DECAL	
4	58057773		DECAL	
5	58057774		DECAL	
6	58093089		DECAL	
7	530C0056		DECAL	
8	58057746		DECAL	
9	580C0142		DECAL	
10	580C0447		DECAL	
11	58057724		DECAL	
12	580C0427		DECAL	
13	58057767		DECAL	
14	58057768		DECAL	
15	53052176		BIG FERRARI BRAND	
16	58057454		DECAL	
17	58052194		DECAL	

SPARE PARTS INSTANCE INDEX





SPARE PARTS INSTANCE INDEX

Code	Parts Table	Pos.	Q.ty
30000001	G.01.02.A0028_00	8	
30000197	B.01.01.A0001_03	9	1
30010120	J.01.02.A0028_00	22	
	J.01.02.A0028_01	22	
30040133Z	G.01.02.A0028_00	19	
31100015	F.01.02.A0031_00	12	
	F.01.02.A0031_01	12	
31100025	E.01.02.A0031_01	9	
31100031	E.01.02.A0031_00	9	
	E.01.02.A0031_01	9	
31100250	K.01.02.A0028_00	25	
	K.01.02.A0028_01	25	
31100451	J.01.02.A0028_00	10	
	J.01.02.A0028_01	10	
	M.01.02.A0028_00	15	
	M.01.02.A0028_01	15	
31111229	J.01.02.A0028_00	9	
	J.01.02.A0028_01	9	
31112051	L.01.02.A0028_02	44	
31112081	A.01.02.A0031_00	14	
	H.05.02.A0028_00	18	
31112083	G.01.02.A0028_00	9	
	H.04.02.A0028_00	11	
	H.04.02.A0028_01	11	
31112084	A.01.02.A0031_00	18	
	A.01.02.A0031_01	15	
	A.01.02.A0031_01	16	
	B.01.01.A0001_03	16	1
	I.03.02.A0028_00	13	
31112089	K.01.02.A0028_00	1	
	K.01.02.A0028_01	1	
31112099	D.01.02.A0031_00	3	
	D.01.02.A0031_01	3	
31112154	A.01.02.A0031_00	4	

Code	Parts Table	Pos.	Q.ty
31112154	A.01.02.A0031_01	4	
31112165	H.03.02.A0028_00	17	
	I.02.02.A0028_00	4	
	I.02.02.A0028_01	4	
	J.01.02.A0028_00	4	
	J.01.02.A0028_01	4	
31112166	A.01.02.A0031_00	1	
	A.01.02.A0031_01	1	
	I.01.02.A0028_00	6	
	I.02.02.A0028_00	3	
	I.02.02.A0028_01	3	
31112169	A.01.02.A0031_01	4	
31112170	H.05.02.A0028_00	2	
	H.05.02.A0028_01	2	
31112210	H.02.02.A0028_00	10	
	H.02.02.A0028_01	10	
	H.02.02.A0028_02	10	
31112269	I.02.02.A0028_00	15	
	I.02.02.A0028_01	15	
31112272	I.02.02.A0028_00	8	
	I.02.02.A0028_01	8	
31112293	J.01.02.A0028_00	27	
	J.01.02.A0028_01	27	
31112295	J.01.02.A0028_00	1	
	J.01.02.A0028_01	1	
31121005	A.01.02.A0031_00	8	
	A.01.02.A0031_01	8	
31121020	K.01.02.A0028_00	22	
	K.01.02.A0028_01	22	
	L.01.02.A0028_00	13	
	L.01.02.A0028_00	22	
	L.01.02.A0028_01	7	
	L.01.02.A0028_02	7	
31121024	L.01.02.A0028_00	6	

Code	Parts Table	Pos.	Q.ty
31121024	L.01.02.A0028_01	10	
	L.01.02.A0028_02	10	
31132516	L.01.02.A0028_02	34	
31132525	L.01.02.A0028_02	35	
31152060	B.01.01.A0001_03	24	1
31152063	B.01.01.A0001_03	1	1
	I.01.02.A0028_00	23	
31152064	I.03.02.A0028_00	3	
31152081	L.01.02.A0028_00	16	
	L.01.02.A0028_01	17	
	L.01.02.A0028_02	17	
31152084	I.01.02.A0028_00	11	
31152085	I.01.02.A0028_00	26	
31152090	E.01.02.A0031_00	6	
	E.01.02.A0031_01	6	
31152150	G.01.02.A0028_00	15	
31241042	L.01.02.A0028_00	10	
	L.01.02.A0028_01	11	
	L.01.02.A0028_02	11	
31241053	L.01.02.A0028_02	41	
31241060	K.01.02.A0028_00	15	
	K.01.02.A0028_01	15	
31241065	A.01.02.A0031_00	16	
	K.01.02.A0028_00	10	
	K.01.02.A0028_01	10	
31241066	H.04.02.A0028_00	1	
	H.04.02.A0028_01	1	
	H.05.02.A0028_00	14	
31241080	A.01.02.A0031_00	6	
	A.01.02.A0031_01	6	
	J.01.02.A0028_00	5	
	J.01.02.A0028_01	5	
31241083	F.01.02.A0031_00	3	
	F.01.02.A0031_01	3	

SPARE PARTS INSTANCE INDEX

Code	Parts Table	Pos.	Q.ty	Code	Parts Table	Pos.	Q.ty	Code	Parts Table	Pos.	Q.ty
31241084	A.01.02.A0031_01	6		31312086	H.02.02.A0028_00	12		31421101	H.02.02.A0028_00	11	
	G.01.02.A0028_00	14			H.02.02.A0028_01	12			H.02.02.A0028_01	11	
	H.02.02.A0028_00	15			H.02.02.A0028_02	12			H.02.02.A0028_02	11	
	H.02.02.A0028_01	15		31312089	H.02.02.A0028_00	16		31421130	I.02.02.A0028_00	7	
	H.02.02.A0028_02	15			H.02.02.A0028_01	16			I.02.02.A0028_01	7	
	H.04.02.A0028_00	6			H.02.02.A0028_02	16		31421500	I.01.02.A0028_00	27	
	H.04.02.A0028_01	6		31312090	G.01.02.A0028_00	21		31423105	I.01.02.A0028_00	2	
	H.05.02.A0028_00	10		31312097	F.01.02.A0031_00	4		31423130	J.01.02.A0028_00	17	
	H.05.02.A0028_01	10			F.01.02.A0031_01	4			J.01.02.A0028_01	17	
	J.01.02.A0028_00	19			G.01.02.A0028_00	11		31460615	I.01.02.A0028_00	19	
	J.01.02.A0028_01	19		31312102	I.01.02.A0028_00	3		31480180	H.04.02.A0028_00	9	
	L.01.02.A0028_00	11		31312103	H.05.02.A0028_00	4			H.04.02.A0028_01	9	
	L.01.02.A0028_01	12			H.05.02.A0028_01	4			I.03.02.A0028_00	2	
	L.01.02.A0028_02	12		31312124	G.01.02.A0028_00	1		31480184	B.01.01.A0001_03	10	1
	M.01.02.A0028_00	2		31400190	I.01.02.A0028_00	38			D.01.02.A0031_00	2	
	M.01.02.A0028_01	2		31400192	L.01.02.A0028_02	31			D.01.02.A0031_01	2	
31241100	I.01.02.A0028_00	1		31400206	I.02.02.A0028_00	2			G.01.02.A0028_00	17	
	J.01.02.A0028_00	15			I.02.02.A0028_01	2			H.04.02.A0028_00	20	
	J.01.02.A0028_01	15		31411066	H.04.02.A0028_00	12			H.04.02.A0028_01	20	
31241121	J.01.02.A0028_00	18			H.04.02.A0028_01	12		34110028	M.01.02.A0028_00	14	
	J.01.02.A0028_01	18		31411084	A.01.02.A0031_00	5			M.01.02.A0028_01	14	
31241124	G.01.02.A0028_00	3			A.01.02.A0031_01	5		34213055	H.05.02.A0028_00	8	
31241126	I.02.02.A0028_00	11		31411104	M.01.02.A0028_00	13			H.05.02.A0028_01	8	
	I.02.02.A0028_01	11			M.01.02.A0028_01	13		34213060	H.01.02.A0028_00	17	
	J.01.02.A0028_00	8		31411130	L.01.02.A0028_00	24			H.01.02.A0028_01	17	
	J.01.02.A0028_01	8		31414190	H.05.02.A0028_00	12		34213061	H.01.02.A0028_00	12	
31241182	H.05.02.A0028_00	6			H.05.02.A0028_01	6			H.01.02.A0028_01	12	
	H.05.02.A0028_01	7		31421083	E.01.02.A0031_00	5		34213065	G.01.02.A0028_00	2	
31312073	F.01.02.A0031_00	13			E.01.02.A0031_01	5		34221040	B.01.01.A0001_03	5	1
	F.01.02.A0031_01	13			H.04.02.A0028_00	3		34321050	H.04.02.A0028_00	13	
31312078	G.01.02.A0028_00	20			H.04.02.A0028_01	3			H.04.02.A0028_01	13	
31312079	H.02.02.A0028_00	17		31421100	J.01.02.A0028_00	7		35111053	H.01.02.A0028_00	21	
	H.02.02.A0028_01	17			J.01.02.A0028_01	7			H.01.02.A0028_01	21	
	H.02.02.A0028_02	17		31421101	E.01.02.A0031_01	10		35111055	H.01.02.A0028_00	7	



SPARE PARTS INSTANCE INDEX

Code	Parts Table	Pos.	Q.ty	Code	Parts Table	Pos.	Q.ty	Code	Parts Table	Pos.	Q.ty
35111055	H.01.02.A0028_01	7		37111250	I.02.02.A0028_00	17		38110873	I.02.02.A0028_00	5	
35111062	H.03.02.A0028_00	7			I.02.02.A0028_01	17			I.02.02.A0028_01	5	
35121018	H.05.02.A0028_00	9		37111253	H.02.02.A0028_00	4		38111872	E.01.02.A0031_00	1	
	H.05.02.A0028_01	9			H.02.02.A0028_01	4			E.01.02.A0031_01	1	
35121022	H.02.02.A0028_00	1			H.02.02.A0028_02	4			H.04.02.A0028_00	15	
	H.02.02.A0028_01	1		37111300	I.01.02.A0028_00	16			H.04.02.A0028_01	15	
	H.02.02.A0028_02	1		37111362	H.03.02.A0028_00	5		38114445	I.02.02.A0028_00	16	
35121024	I.02.02.A0028_00	1		37112229	H.01.02.A0028_00	6			I.02.02.A0028_01	16	
	I.02.02.A0028_01	1			H.01.02.A0028_01	6		38117587	H.03.02.A0028_00	15	
35121026	I.01.02.A0028_00	39			H.02.02.A0028_00	6		38118859	C.01.01.A0001_02	1	1
35121030	L.01.02.A0028_02	30			H.02.02.A0028_01	6		38119823	F.01.02.A0031_00	2	
35121031	H.01.02.A0028_00	5			H.02.02.A0028_02	6			F.01.02.A0031_00	11	
	H.01.02.A0028_01	5		37141250	H.01.02.A0028_00	19			F.01.02.A0031_01	2	
35211050	B.01.01.A0001_03	17	1		H.01.02.A0028_01	19			F.01.02.A0031_01	11	
	H.05.02.A0028_00	7		37141253	C.01.01.A0001_02	7	1		I.01.02.A0028_00	14	
35211060	B.01.01.A0001_03	15	1	37141301	I.01.02.A0028_00	18		38120500	C.01.01.A0001_02	9	1
	I.03.02.A0028_00	12		37161500	C.01.01.A0001_02	3	1	38140850	C.01.01.A0001_02	11	1
35211120	H.02.02.A0028_00	14		37331303	L.01.02.A0028_02	32		38211400	B.01.01.A0001_03	19	1
	H.02.02.A0028_01	14		37910832	H.01.02.A0028_00	11			H.01.02.A0028_00	16	
	H.02.02.A0028_02	14			H.01.02.A0028_01	11			H.01.02.A0028_00	24	
37111150	H.01.02.A0028_00	1		37911032	H.03.02.A0028_00	13			H.01.02.A0028_01	16	
	H.02.02.A0028_00	18			L.01.02.A0028_01	22			H.01.02.A0028_01	24	
37111151	H.01.02.A0028_01	1			L.01.02.A0028_02	22			I.03.02.A0028_00	15	
	H.02.02.A0028_01	18			L.01.02.A0028_02	36			M.01.02.A0028_00	5	
	H.02.02.A0028_02	18		37911532	H.05.02.A0028_00	17			M.01.02.A0028_01	5	
37111152	H.02.02.A0028_00	13			H.05.02.A0028_01	14		38211496	M.01.02.A0028_00	18	
	H.02.02.A0028_01	13			M.01.02.A0028_00	6			M.01.02.A0028_01	18	
	H.02.02.A0028_02	13			M.01.02.A0028_01	6		38212001	H.03.02.A0028_00	1	
37111200	H.02.02.A0028_00	20		38109168	I.01.02.A0028_00	35		38213202	F.01.02.A0031_00	1	
	H.02.02.A0028_01	20		38109169	I.01.02.A0028_00	37			F.01.02.A0031_01	1	
	H.02.02.A0028_02	20		38110675	E.01.02.A0031_00	3		38213500	F.01.02.A0031_00	10	
	H.03.02.A0028_00	2			E.01.02.A0031_01	3			F.01.02.A0031_01	10	
	I.01.02.A0028_00	40		38110873	D.01.02.A0031_00	5		38214001	I.01.02.A0028_00	15	
37111201	I.01.02.A0028_00	8			D.01.02.A0031_01	5		38214201	H.01.02.A0028_00	8	

SPARE PARTS INSTANCE INDEX

Code	Parts Table	Pos.	Q.ty	Code	Parts Table	Pos.	Q.ty	Code	Parts Table	Pos.	Q.ty
38214201	H.01.02.A0028_01	8		524C0159	H.02.02.A0028_00	19		53156218	C.01.01.A0001_02	10	1
51156214	B.01.01.A0001_03	2	1		H.02.02.A0028_01	19		53156659	D.01.02.A0031_00	4	
51156710N	G.01.02.A0028_00	4		524C0160	H.02.02.A0028_00	8			D.01.02.A0031_01	4	
511C0151	G.01.02.A0028_00	23			H.02.02.A0028_01	8		53257808N	I.01.02.A0028_00	7	
513C0230N	I.02.02.A0028_00	14			H.02.02.A0028_02	8		532C0152	H.02.02.A0028_00	5	
	I.02.02.A0028_01	14		524C0162	H.02.02.A0028_00	3			H.02.02.A0028_01	5	
513C0231N	I.02.02.A0028_00	21			H.02.02.A0028_01	3		532C0232N	I.01.02.A0028_00	13	
	I.02.02.A0028_01	21			H.02.02.A0028_02	3		532C0252N	I.01.02.A0028_00	21	
52156917	J.01.02.A0028_00	6		524C0163	H.02.02.A0028_00	9		532C0439	H.02.02.A0028_02	5	
	J.01.02.A0028_01	6			H.02.02.A0028_01	9		541C0184	I.02.02.A0028_00	19	
52456217	B.01.01.A0001_03	3	1		H.02.02.A0028_02	9			I.02.02.A0028_01	19	
52456220	B.01.01.A0001_03	20	1	524C0167	H.01.02.A0028_00	9		541C0246	H.03.02.A0028_00	12	
52456223	B.01.01.A0001_03	4	1		H.01.02.A0028_01	9		55157212	J.01.02.A0028_00	13	
52456233	E.01.02.A0031_00	7		524C0227	H.01.02.A0028_00	22			J.01.02.A0028_01	13	
	E.01.02.A0031_01	7			H.01.02.A0028_01	22			M.01.02.A0028_00	17	
52456235	B.01.01.A0001_03	29	1	524C0233	I.01.02.A0028_00	24			M.01.02.A0028_01	17	
52456236	F.01.02.A0031_01	8		524C0234	I.01.02.A0028_00	9		55157213	J.01.02.A0028_00	11	
52456245	E.01.02.A0031_00	2		524C0236	I.01.02.A0028_00	22			J.01.02.A0028_01	11	
	E.01.02.A0031_01	2		524C0238	I.01.02.A0028_00	28			M.01.02.A0028_00	16	
52456352	F.01.02.A0031_00	8		524C0241	I.01.02.A0028_00	34			M.01.02.A0028_01	16	
52456363	F.01.02.A0031_01	8		524C0244N	H.03.02.A0028_00	16		55242528	M.01.02.A0028_00	12	
52456389	H.01.02.A0028_00	15		524C0245	H.03.02.A0028_00	14			M.01.02.A0028_01	12	
	H.01.02.A0028_01	15		524C0251N	I.01.02.A0028_00	5		55243340	J.01.02.A0028_00	3	
52456390	H.01.02.A0028_00	14		524C0259	I.03.02.A0028_00	16			J.01.02.A0028_01	3	
	H.01.02.A0028_01	14		524C0445	H.02.02.A0028_02	19		55252500	A.01.02.A0031_00	19	
52456564	I.01.02.A0028_00	17		53052175	N.01.02.A0031_00	1			A.01.02.A0031_01	19	
52456694	C.01.01.A0001_02	6	1	53052176	N.01.02.A0031_00	15		55256185	K.01.02.A0028_00	9	
52456706	H.01.02.A0028_00	4		530C0056	N.01.02.A0031_00	7			K.01.02.A0028_01	9	
	H.01.02.A0028_01	4		53156202N	G.01.02.A0028_00	18		55256197	L.01.02.A0028_00	7	
524C0156	H.03.02.A0028_00	4		53156205	F.01.02.A0031_00	14			L.01.02.A0028_01	4	
524C0157	H.03.02.A0028_00	6			F.01.02.A0031_01	14			L.01.02.A0028_02	4	
524C0158	H.02.02.A0028_00	21		53156207	F.01.02.A0031_00	5		55256228	B.01.01.A0001_03	13	1
	H.02.02.A0028_01	21			F.01.02.A0031_01	5		55257175	L.01.02.A0028_02	42	
	H.02.02.A0028_02	21		53156210	C.01.01.A0001_02	8	1	55257197	L.01.02.A0028_02	39	

SPARE PARTS INSTANCE INDEX

Code	Parts Table	Pos.	Q.ty	Code	Parts Table	Pos.	Q.ty	Code	Parts Table	Pos.	Q.ty
552C0017	G.01.02.A0028_00	6		56156658	B.01.01.A0001_03	26	1	561C0217	L.01.02.A0028_02	20	
552C0153	H.04.02.A0028_00	14		56156832Z	L.01.02.A0028_00	27		561C0217Z	L.01.02.A0028_00	19	
	H.04.02.A0028_01	14			L.01.02.A0028_01	27		561C0228N	M.01.02.A0028_00	3	
552C0154	H.04.02.A0028_00	2			L.01.02.A0028_02	27			M.01.02.A0028_00	9	
	H.04.02.A0028_01	2		56156834Z	L.01.02.A0028_00	5		561C0228Z	M.01.02.A0028_01	3	
552C0195	L.01.02.A0028_00	21			L.01.02.A0028_01	9		561C0253	I.02.02.A0028_00	18	
552C0291	L.01.02.A0028_00	15			L.01.02.A0028_02	9			I.02.02.A0028_01	18	
552C0480	L.01.02.A0028_01	16		56156940	J.01.02.A0028_00	29		561C0266B	I.02.02.A0028_00	12	
	L.01.02.A0028_02	16			J.01.02.A0028_01	29			I.02.02.A0028_01	12	
552C0484	L.01.02.A0028_01	24		56156948	J.01.02.A0028_00	16		561C0267B	I.02.02.A0028_00	22	
	L.01.02.A0028_02	24			J.01.02.A0028_01	16			I.02.02.A0028_01	22	
552C1468	L.01.02.A0028_02	29		56157178	L.01.02.A0028_02	40		561C0273	I.03.02.A0028_00	4	
552C1469	L.01.02.A0028_02	28		56157256Z	M.01.02.A0028_00	21		561C0274N	I.02.02.A0028_00	6	
56147520Z	G.01.02.A0028_00	10			M.01.02.A0028_01	21			I.02.02.A0028_01	6	
56148287	L.01.02.A0028_00	3		56157367N	M.01.02.A0028_00	20		561C0275N	I.02.02.A0028_00	23	
	L.01.02.A0028_01	3		56157555	A.01.02.A0031_00	9			I.02.02.A0028_01	23	
	L.01.02.A0028_02	3			A.01.02.A0031_01	9		561C0285N	I.02.02.A0028_00	10	
56148470N	K.01.02.A0028_00	4		56157807N	I.01.02.A0028_00	4		561C0286N	I.02.02.A0028_00	9	
	K.01.02.A0028_01	4		561C0013Z	G.01.02.A0028_00	7			I.02.02.A0028_01	9	
56156119	A.01.02.A0031_00	3		561C0127Z	M.01.02.A0028_01	20		561C0299Z	K.01.02.A0028_00	24	
56156119N	A.01.02.A0031_01	3		561C0131N	K.01.02.A0028_00	17			K.01.02.A0028_01	24	
56156134H	A.01.02.A0031_00	17			K.01.02.A0028_01	17		561C0373Z	A.01.02.A0031_00	11	
56156224	B.01.01.A0001_03	23	1	561C0132Z	M.01.02.A0028_00	22			A.01.02.A0031_01	11	
56156247	C.01.01.A0001_02	4	1		M.01.02.A0028_01	9		561C0410	A.01.02.A0031_01	17	
56156281	F.01.02.A0031_00	6		561C0135Z	H.05.02.A0028_00	11		561C0415N	H.05.02.A0028_01	3	
	F.01.02.A0031_01	6			H.05.02.A0028_01	11		561C0419N	I.02.02.A0028_01	10	
56156288Z	E.01.02.A0031_00	4		561C0196Z	H.04.02.A0028_00	16		561C0421	E.01.02.A0031_01	8	
	E.01.02.A0031_01	4			H.04.02.A0028_01	16		561C0440Z	H.05.02.A0028_00	13	
56156528	A.01.02.A0031_00	2		561C0202N	H.05.02.A0028_00	3		561C0443Z	H.05.02.A0028_00	19	
	A.01.02.A0031_01	2			H.05.02.A0028_01	3		561C0444Z	H.05.02.A0028_00	20	
56156603Z	K.01.02.A0028_00	2		561C0216Z	L.01.02.A0028_00	17		561C0446Z	L.01.02.A0028_00	25	
	K.01.02.A0028_01	2			L.01.02.A0028_01	18		561C0476Z	L.01.02.A0028_01	25	
56156604N	K.01.02.A0028_00	12			L.01.02.A0028_02	18			L.01.02.A0028_02	25	
	K.01.02.A0028_01	12		561C0217	L.01.02.A0028_01	20		561C0483Z	L.01.02.A0028_01	15	

SPARE PARTS INSTANCE INDEX

Code	Parts Table	Pos.	Q.ty	Code	Parts Table	Pos.	Q.ty	Code	Parts Table	Pos.	Q.ty
561C0483Z	L.01.02.A0028_02	15		563C0174	H.04.02.A0028_00	5		58002538	K.01.02.A0028_01	16	
561C1465Z	L.01.02.A0028_02	33			H.04.02.A0028_01	5		58025634Z	L.01.02.A0028_00	20	
561C1466N	L.01.02.A0028_02	43		563C0177Z	H.05.02.A0028_00	1		58026222	K.01.02.A0028_00	21	
561C1467Z	L.01.02.A0028_02	46			H.05.02.A0028_01	1			K.01.02.A0028_01	21	
561C1470Z	L.01.02.A0028_02	45		563C0200	H.02.02.A0028_00	2		58042059	L.01.02.A0028_01	23	
56356184Z	K.01.02.A0028_00	5			H.02.02.A0028_01	2			L.01.02.A0028_02	23	
	K.01.02.A0028_01	5			H.02.02.A0028_02	2			L.01.02.A0028_02	37	
56356216	C.01.01.A0001_02	2	1		H.03.02.A0028_00	3		58043053	G.01.02.A0028_00	13	
56356239	F.01.02.A0031_00	7		563C0208Z	H.05.02.A0028_00	15			I.01.02.A0028_00	20	
	F.01.02.A0031_01	7			H.05.02.A0028_01	12			I.01.02.A0028_00	41	
56356242	B.01.01.A0001_03	28	1	563C0215Z	L.01.02.A0028_00	23		58043086	H.01.02.A0028_00	13	
56356328	H.01.02.A0028_00	20			L.01.02.A0028_01	21			H.01.02.A0028_01	13	
	H.01.02.A0028_01	20			L.01.02.A0028_02	21		58043176	M.01.02.A0028_00	7	
56356329	H.01.02.A0028_00	20		563C0218	H.02.02.A0028_00	23			M.01.02.A0028_01	7	
	H.01.02.A0028_01	20			H.02.02.A0028_01	23		58047712	L.01.02.A0028_00	4	
56356330	H.01.02.A0028_00	20			H.02.02.A0028_02	23			L.01.02.A0028_01	8	
	H.01.02.A0028_01	20		563C0235	I.01.02.A0028_00	25			L.01.02.A0028_02	8	
56356331	H.01.02.A0028_00	20		563C0239	I.01.02.A0028_00	29		58048000	K.01.02.A0028_00	6	
	H.01.02.A0028_01	20		563C0240	I.01.02.A0028_00	30			K.01.02.A0028_01	6	
56356661	B.01.01.A0001_03	22	1	563C0426Z	M.01.02.A0028_00	4		58048005	L.01.02.A0028_00	26	
56356833Z	L.01.02.A0028_00	8			M.01.02.A0028_01	4			L.01.02.A0028_01	26	
	L.01.02.A0028_01	5		56456479	H.01.02.A0028_00	18			L.01.02.A0028_02	26	
	L.01.02.A0028_02	5			H.01.02.A0028_01	18		58048009	L.01.02.A0028_00	2	
56356858Z	L.01.02.A0028_00	9		56456657	B.01.01.A0001_03	25	1		L.01.02.A0028_01	2	
	L.01.02.A0028_01	6		56457191	L.01.02.A0028_02	38			L.01.02.A0028_02	2	
	L.01.02.A0028_02	6		564C0226	H.01.02.A0028_00	23		58050345	K.01.02.A0028_00	3	
56356924	J.01.02.A0028_00	25			H.01.02.A0028_01	23			K.01.02.A0028_01	3	
	J.01.02.A0028_01	25		564C0254	I.02.02.A0028_00	20		58052194	N.01.02.A0031_00	17	
563C0134Z	M.01.02.A0028_00	11			I.02.02.A0028_01	20		58056186Z	K.01.02.A0028_00	8	
	M.01.02.A0028_01	11		56556213	C.01.01.A0001_02	5	1		K.01.02.A0028_01	8	
563C0136	I.01.02.A0028_00	31		56556282	E.01.02.A0031_00	8		58056221	B.01.01.A0001_03	21	1
563C0137	I.01.02.A0028_00	32			E.01.02.A0031_01	8		58056222	B.01.01.A0001_03	12	1
563C0173Z	H.04.02.A0028_00	4		572C0242	I.01.02.A0028_00	36		58056391	H.01.02.A0028_00	10	
	H.04.02.A0028_01	4		58002538	K.01.02.A0028_00	16			H.01.02.A0028_01	10	



SPARE PARTS INSTANCE INDEX

Code	Parts Table	Pos.	Q.ty	Code	Parts Table	Pos.	Q.ty	Code	Parts Table	Pos.	Q.ty
58056523	K.01.02.A0028_00	14		58057767	N.01.02.A0031_00	13		58150313	K.01.02.A0028_00	13	
	K.01.02.A0028_01	14		58057768	N.01.02.A0031_00	14			K.01.02.A0028_00	19	
58056524	K.01.02.A0028_00	7		58057773	N.01.02.A0031_00	4			K.01.02.A0028_01	13	
	K.01.02.A0028_01	7		58057774	N.01.02.A0031_00	5			K.01.02.A0028_01	19	
58056580	K.01.02.A0028_00	23		58093089	N.01.02.A0031_00	6		58156135	A.01.02.A0031_00	15	
	K.01.02.A0028_01	23		580C0041	B.01.01.A0001_03	7	1	58156448	I.03.02.A0028_00	7	
58056605	K.01.02.A0028_00	11			I.03.02.A0028_00	8		58156449	I.03.02.A0028_00	6	
	K.01.02.A0028_01	11		580C0133Z	M.01.02.A0028_00	10		58170021	B.01.01.A0001_03	6	1
58056646	G.01.02.A0028_00	5			M.01.02.A0028_01	10			I.01.02.A0028_00	12	
58056671	G.01.02.A0028_00	12		580C0142	N.01.02.A0031_00	9		58192747	H.04.02.A0028_00	10	
58056683	B.01.01.A0001_03	27	1	580C0146	I.02.02.A0028_00	13			H.04.02.A0028_01	10	
	H.05.02.A0028_00	16			I.02.02.A0028_01	13			I.03.02.A0028_00	1	
	H.05.02.A0028_01	13		580C0147	I.01.02.A0028_00	42		581C0225	D.01.02.A0031_00	8	
58056812	K.01.02.A0028_00	21		580C0148	G.01.02.A0028_00	22			D.01.02.A0031_01	8	
	K.01.02.A0028_01	21		580C0149Z	H.04.02.A0028_00	21		581C0290	H.04.02.A0028_00	7	
58056837	L.01.02.A0028_00	1			H.04.02.A0028_01	21			H.04.02.A0028_01	7	
	L.01.02.A0028_01	1		580C0223Z	H.04.02.A0028_00	17		59015425	I.03.02.A0028_00	11	
	L.01.02.A0028_02	1			H.04.02.A0028_01	17		59056111	A.01.02.A0031_00	3	
58056866	N.01.02.A0031_00	2		580C0224Z	H.04.02.A0028_00	8			A.01.02.A0031_01	3	
58056869	N.01.02.A0031_00	3			H.04.02.A0028_01	8		59056225Z	B.01.01.A0001_03	14	1
58056889	A.01.02.A0031_00	7		580C0263	I.03.02.A0028_00	19		59056244	G.01.02.A0028_00	16	
	A.01.02.A0031_01	7		580C0264	I.03.02.A0028_00	17		59056298Z	B.01.01.A0001_03	18	1
58056918	H.05.02.A0028_00	21		580C0268	D.01.02.A0031_00	9		59056875	J.01.02.A0028_00	28	
	J.01.02.A0028_00	26			D.01.02.A0031_01	9			J.01.02.A0028_01	28	
	J.01.02.A0028_01	26		580C0368	L.01.02.A0028_00	18		59057010N	J.01.02.A0028_00	12	
58056942	J.01.02.A0028_00	14			L.01.02.A0028_01	19			J.01.02.A0028_01	12	
	J.01.02.A0028_01	14			L.01.02.A0028_02	19		590C0128Z	H.04.02.A0028_00	18	
58056991	J.01.02.A0028_00	21		580C0370	A.01.02.A0031_00	12			H.04.02.A0028_01	18	
	J.01.02.A0028_01	21			A.01.02.A0031_01	12		590C0164	H.02.02.A0028_00	7	
58057211	K.01.02.A0028_00	18		580C0374	H.03.02.A0028_00	9			H.02.02.A0028_01	7	
	K.01.02.A0028_01	18		580C0422	K.01.02.A0028_01	21			H.02.02.A0028_02	7	
58057454	N.01.02.A0031_00	16		580C0427	N.01.02.A0031_00	12		590C0165	H.01.02.A0028_00	2	
58057724	N.01.02.A0031_00	11		580C0447	N.01.02.A0031_00	10			H.01.02.A0028_01	2	
58057746	N.01.02.A0031_00	8		580C1471	L.01.02.A0028_02	47		590C0168	H.01.02.A0028_00	3	

SPARE PARTS INSTANCE INDEX

Code	Parts Table	Pos.	Q.ty
590C0168	H.01.02.A0028_01	3	
590C0179	J.01.02.A0028_00	20	
590C0186N	M.01.02.A0028_00	1	
	M.01.02.A0028_01	1	
590C0194Z	H.04.02.A0028_00	19	
590C0210	J.01.02.A0028_00	23	
	J.01.02.A0028_01	23	
590C0219Z	D.01.02.A0031_00	7	
	D.01.02.A0031_01	7	
590C0255Z	I.03.02.A0028_00	14	
590C0257Z	I.03.02.A0028_00	18	
590C0270N	M.01.02.A0028_00	19	
	M.01.02.A0028_01	19	
590C0276N	I.03.02.A0028_00	10	
590C0279Z	I.03.02.A0028_00	5	
590C0281Z	I.03.02.A0028_00	20	
590C0283Z	I.03.02.A0028_00	9	
590C0292	H.03.02.A0028_00	11	
590C0293	H.03.02.A0028_00	10	
590C0369	A.01.02.A0031_00	13	
	A.01.02.A0031_01	13	
590C0375	A.01.02.A0031_00	10	
	A.01.02.A0031_01	10	
590C0411	A.01.02.A0031_01	14	
590C0413	A.01.02.A0031_01	18	
590C0417Z	H.04.02.A0028_01	19	
590C0441Z	H.05.02.A0028_00	5	
590C0481Z	H.05.02.A0028_01	5	
590C0485N	J.01.02.A0028_01	20	
59256037	D.01.02.A0031_00	6	
	D.01.02.A0031_01	6	
59256038	D.01.02.A0031_00	6	
	D.01.02.A0031_01	6	
59256040	D.01.02.A0031_01	6	

Code	Parts Table	Pos.	Q.ty
59256180	L.01.02.A0028_00	12	
	L.01.02.A0028_01	13	
	L.01.02.A0028_02	13	
59256200	B.01.01.A0001_03	11	1
59256693	C.01.01.A0001_02	12	1
59256880	J.01.02.A0028_00	2	
	J.01.02.A0028_01	2	
592C0141	K.01.02.A0028_00	20	
	K.01.02.A0028_01	20	
592C0211	L.01.02.A0028_00	14	
592C0367	J.01.02.A0028_00	24	
	J.01.02.A0028_01	24	
592C0477	L.01.02.A0028_01	14	
	L.01.02.A0028_02	14	
F0801275000	H.03.02.A0028_00	8	
F0801310000	H.02.02.A0028_00	22	
	H.02.02.A0028_01	22	
	H.02.02.A0028_02	22	
F0801455000	I.01.02.A0028_00	33	
F0803075500	F.01.02.A0031_00	9	
	F.01.02.A0031_01	9	
F0828468050	M.01.02.A0028_00	8	
	M.01.02.A0028_01	8	
F0843109020	D.01.02.A0031_00	1	
	D.01.02.A0031_01	1	
	H.04.02.A0028_00	22	
	H.04.02.A0028_01	22	
F0844273090	B.01.01.A0001_03	8	1
	I.01.02.A0028_00	10	